

PLAN DE SITUATIE
Scara 1:200

Adresa Imobilului:
Judetul Buzau
Teritoriul administrativ Ramnicu Sarat
Str. Cotatcu, nr. 3, NC 33338

Beneficiar:
MUSAT GEORGE-MARIUS
NISTOR MARIANA

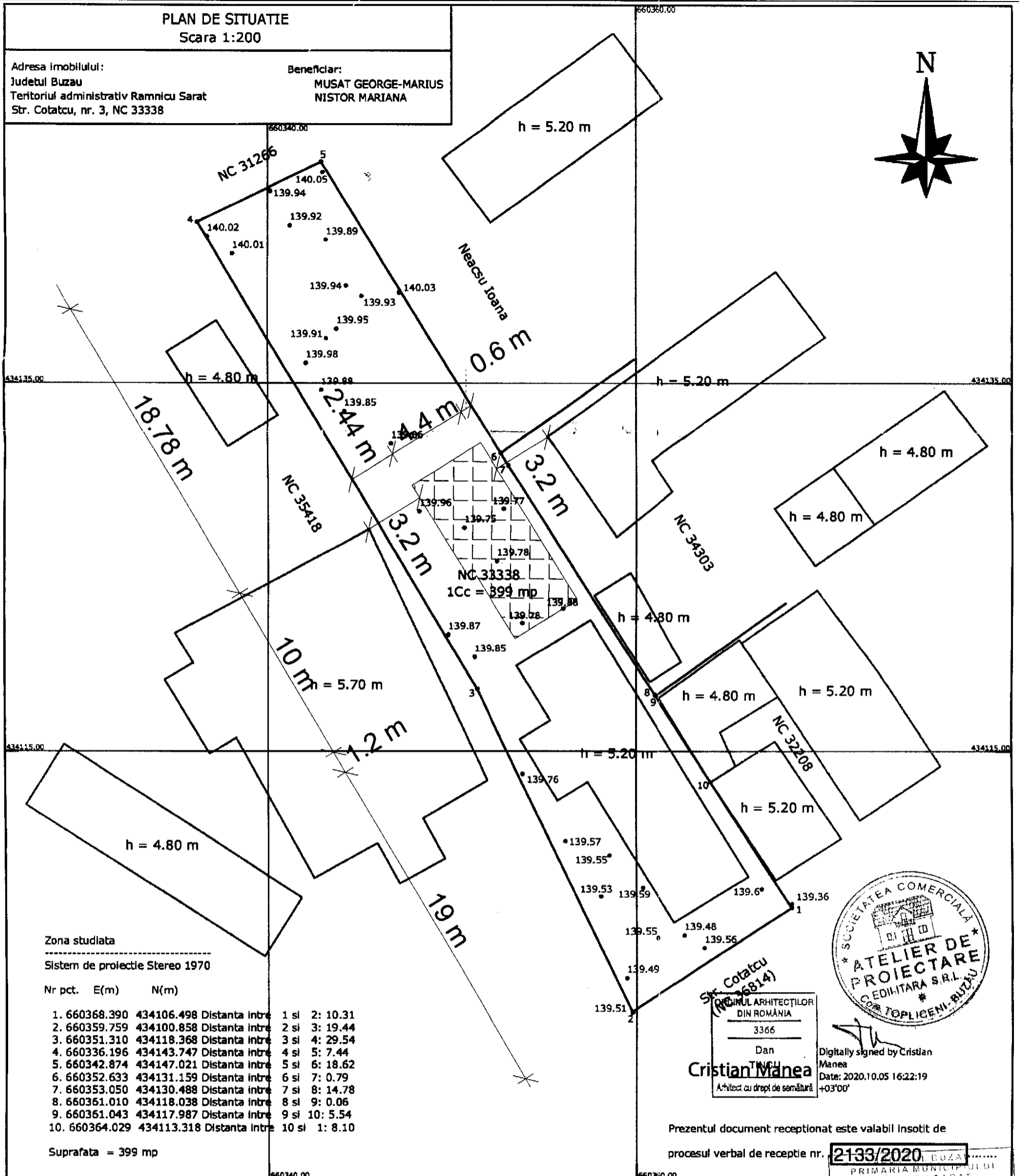
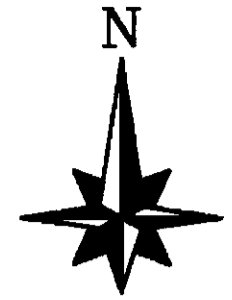

Zona studiata

Sistem de proiectie Stereo 1970

Nr pct.	E(m)	N(m)	
1.	660368.390	434106.498	Distanta intre 1 si 2: 10.31
2.	660359.759	434100.858	Distanta intre 2 si 3: 19.44
3.	660351.310	434118.368	Distanta intre 3 si 4: 29.54
4.	660336.196	434143.747	Distanta intre 4 si 5: 7.44
5.	660342.874	434147.021	Distanta intre 5 si 6: 18.62
6.	660352.633	434131.159	Distanta intre 6 si 7: 0.79
7.	660353.050	434130.488	Distanta intre 7 si 8: 14.78
8.	660361.010	434118.038	Distanta intre 8 si 9: 0.06
9.	660361.043	434117.987	Distanta intre 9 si 10: 5.54
10.	660364.029	434113.318	Distanta intre 10 si 1: 8.10

Suprafata = 399 mp



Sr. Cotatcu
(NC 33338)
ORDINUL ARHITECTILOR
DIN ROMANIA
3366
Dan
Cristian Manea
Arhitect cu drept de semnatura

Digitally signed by Cristian
Manea
Date: 2020.10.05 16:22:19
+03'00'

Prezentul document receptionat este valabil insotit de
procesul verbal de receptie nr. 2133/2020

Legenda :

- Pom
- Stalp retea electrica
- Stalp lemn
- Borna
- Camin apa
- Canal
- Maricinis - Tufe
- Canal vizitare
- Robinet
- Gaze
- Fantana
- Gant
- Margine drum
- Ax
- Zona etn

EXECUTANT ROBE SORIN RADIAN Autorizatie categoria B Seria RO-BZ-F NR. 0047/2010	BENEFICIAR MUSAT GEORGE-MARIUS NISTOR MARIANA
MASURAT ROBE SORIN RADIAN	Scara PLAN DE SITUATIE

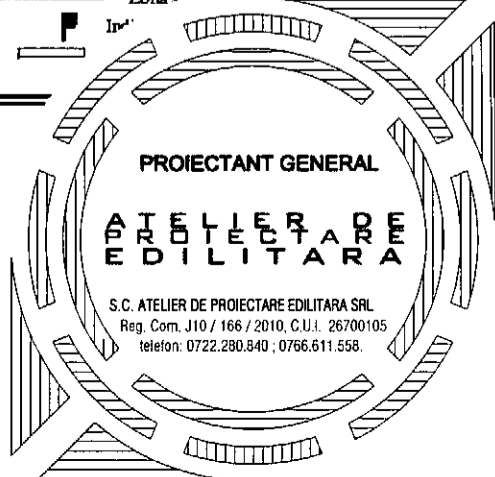

FATADA PRINCIPALA SC. 1:50

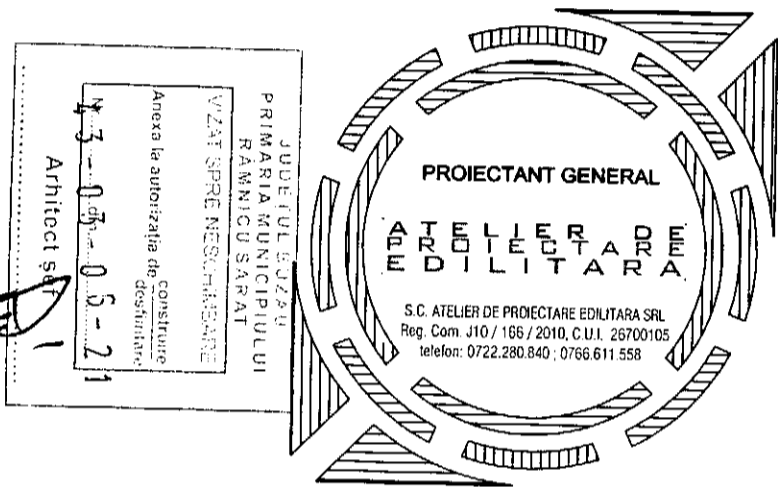
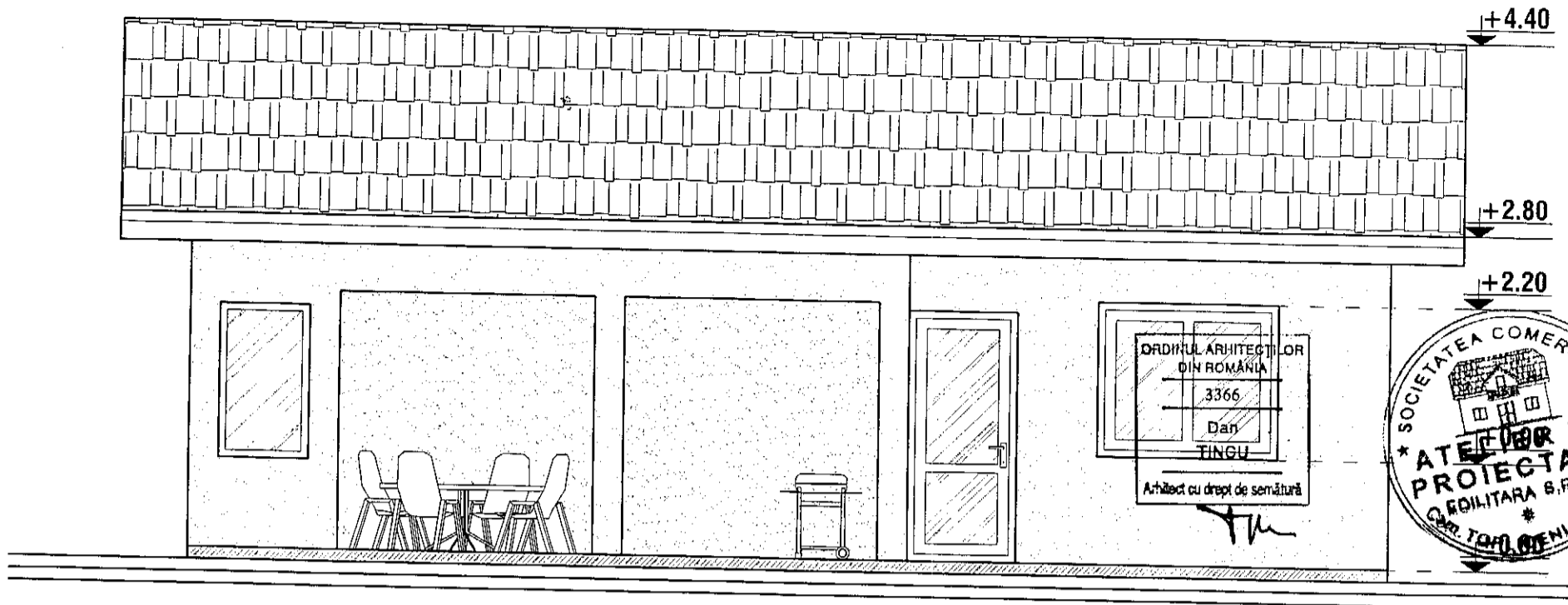

FATADA POSTERIOARA SC. 1:50

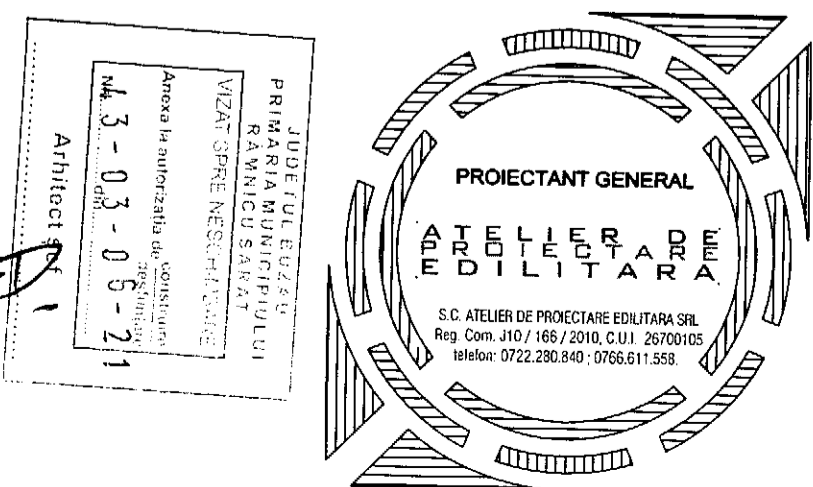
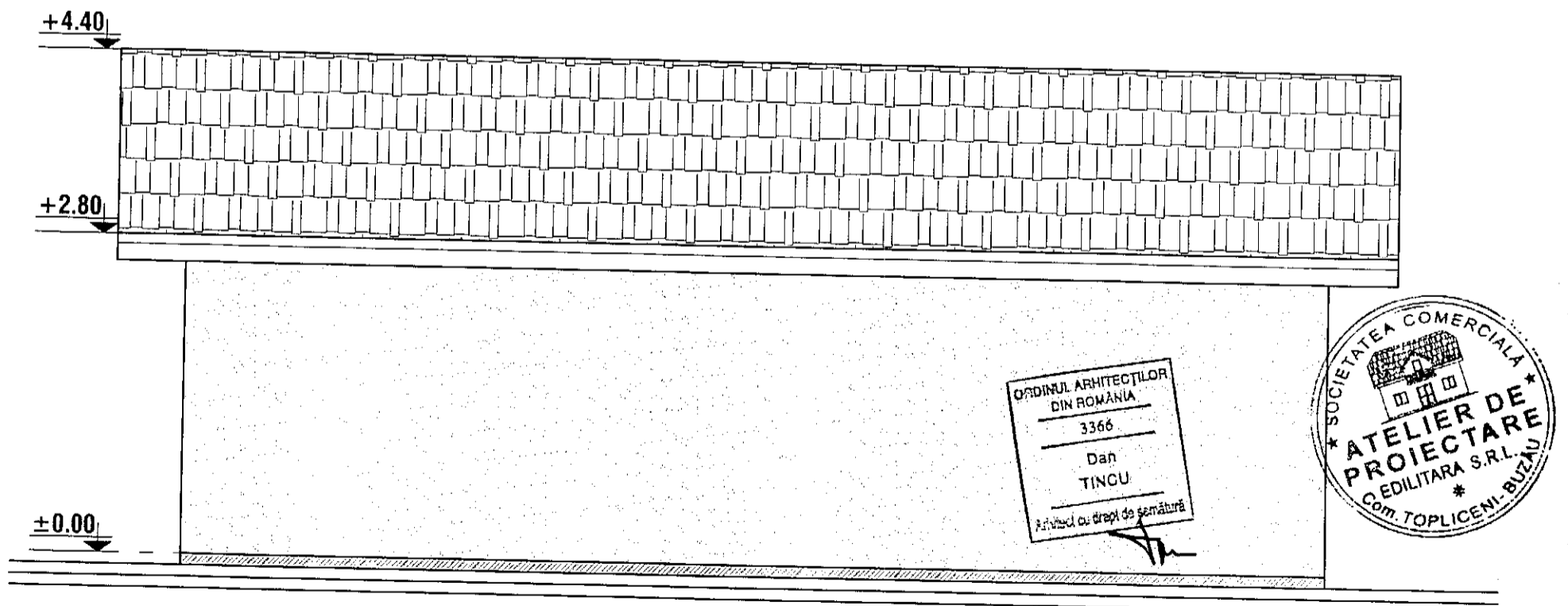

FATADA LATERAL STANGA SC. 1:50

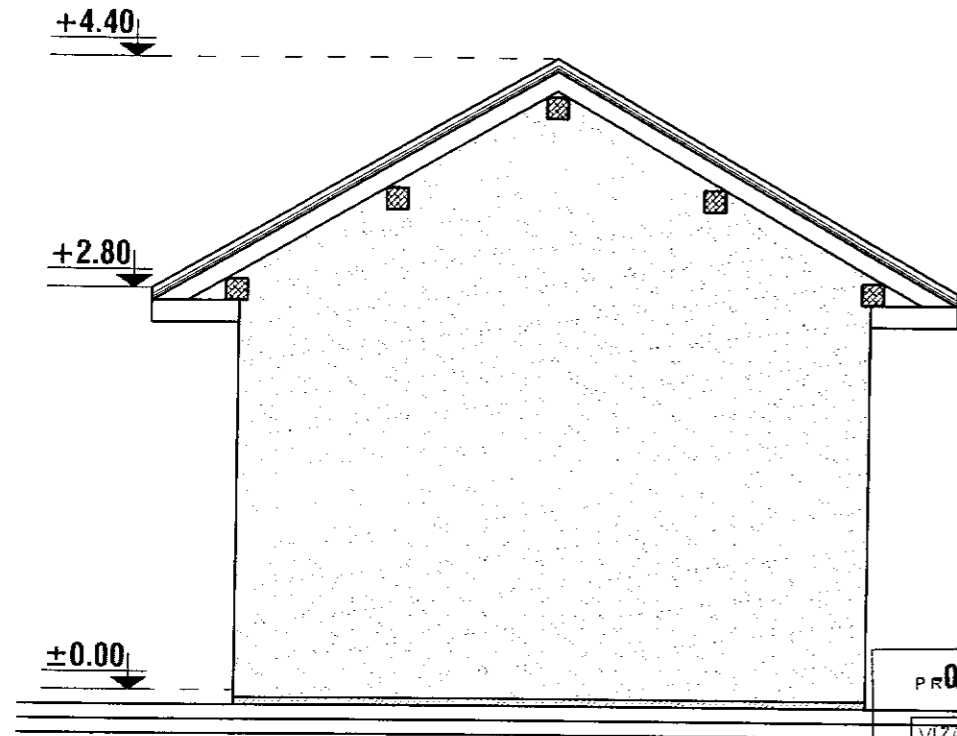

JUDEȚUL BUZĂU
PRIMĂRIA MUNICIPIULUI
RĂDĂȘCU ȘARAT

010 C.T.A.

VIZAT SPRE NESCHIMBARE

Anexa la autorizația de construire
destinată
Nr. 43-03-05-21
din

Arhitect șef

ORDINUL ARHITECȚILOR
DIN ROMÂNIA

3366

Dan
TINGU

Arhitect cu drept de semnătură



PROIECTANT GENERAL

A TELIER DE PROIECTARE EDILITARA

S.C. ATELIER DE PROIECTARE EDILITARA SRL
Reg. Com. J10/166/2010, C.U.I. 26700105
Telefon: 0722.280.840, 0766.611.558

FATADA LATERAL DREAPTA SC. 1:50

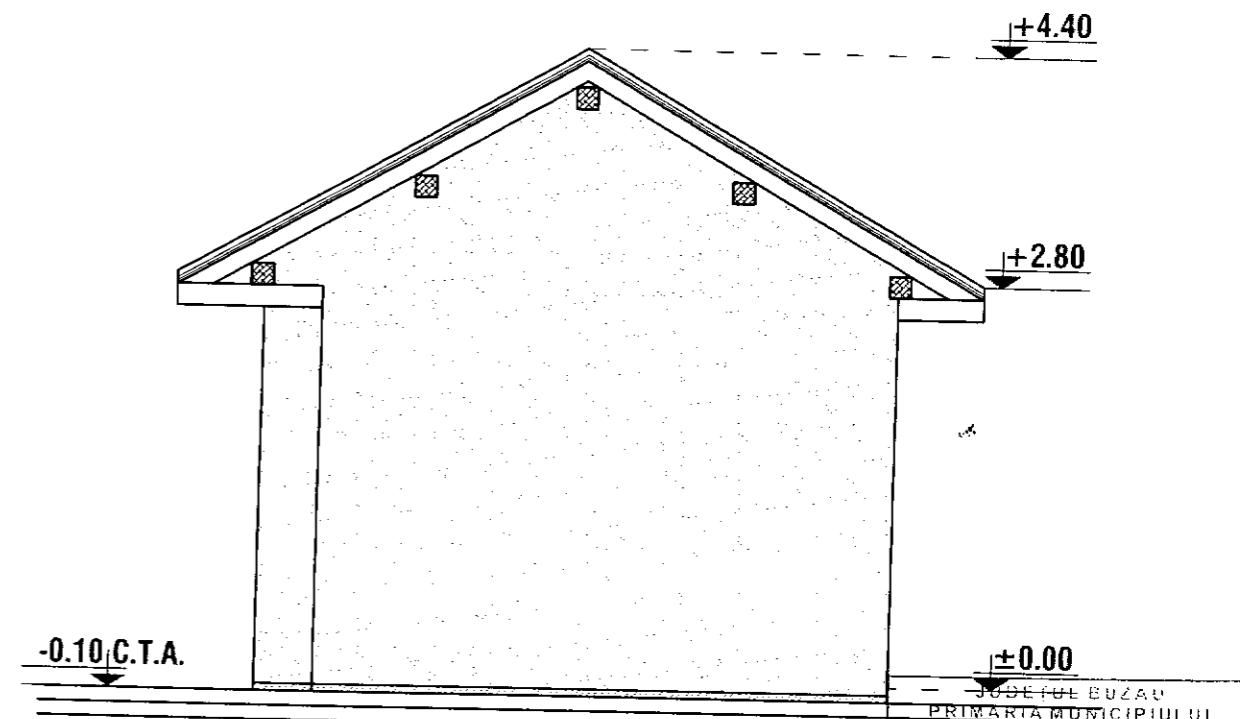

JUDEȚUL BUZĂU
PRIMĂRIA MUNICIPIULUI
RĂDĂȘCU ȘARAT

010 C.T.A.

VIZAT SPRE NESCHIMBARE

Anexa la autorizația de construire
destinată
Nr. 43-03-05-21
din

Arhitect șef

ORDINUL ARHITECȚILOR
DIN ROMÂNIA

3366

Dan
TINGU

Arhitect cu drept de semnătură



PROIECTANT GENERAL

A TELIER DE PROIECTARE EDILITARA

S.C. ATELIER DE PROIECTARE EDILITARA SRL
Reg. Com. J10/166/2010, C.U.I. 26700105
Telefon: 0722.280.840, 0766.611.558

RIDICARE TOPOGRAFICA
Scara 1:200

Judetul Buzau
Teritoriul administrativ Ramnicu Sarat
Str. Major Nedelcu, nr. 14, NC 36409

Beneficiar:
SAVEN PAULA

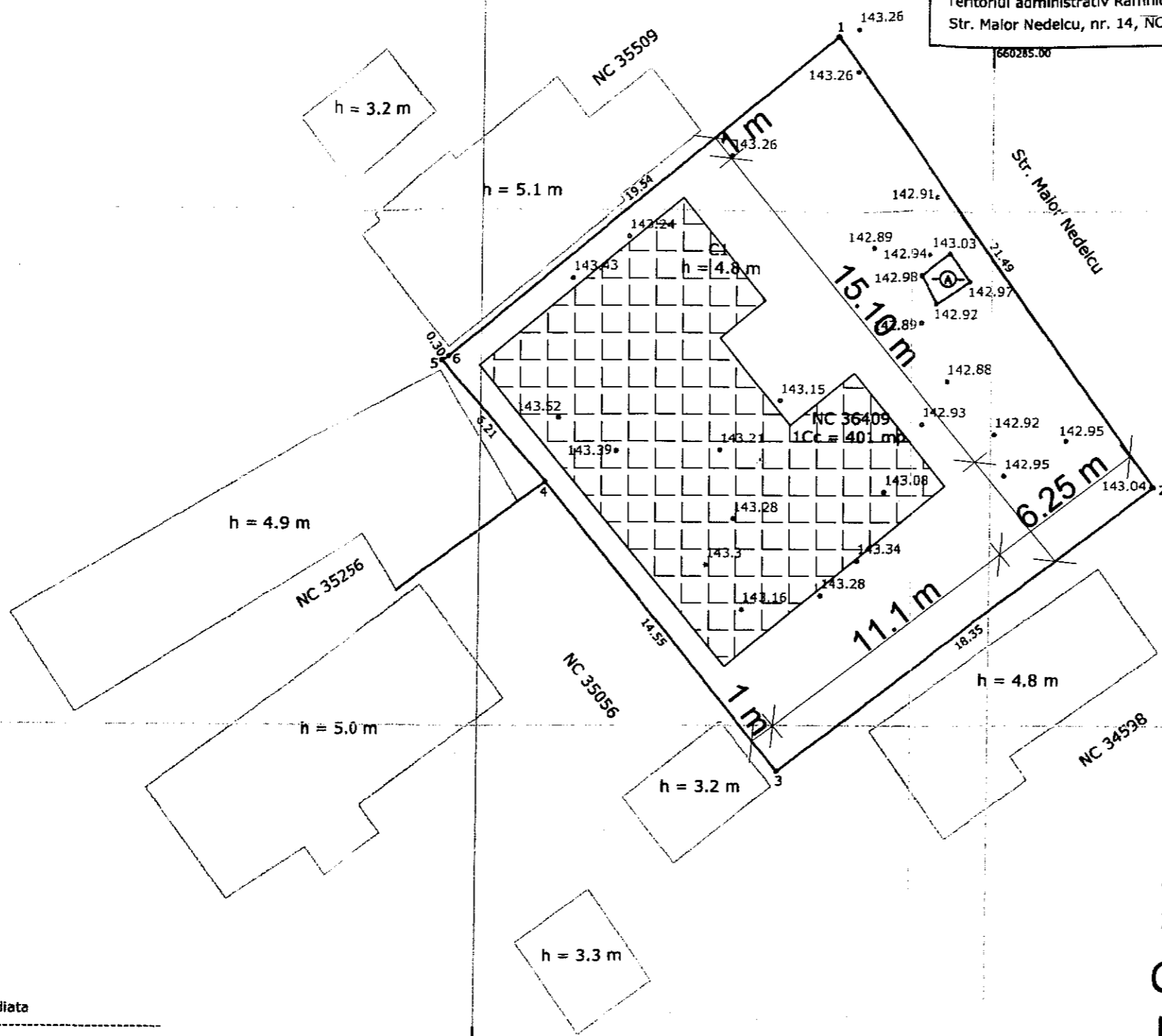

Steren = 401 mp
P.O.T. ex. = 15.96 %
P.O.T. pr. = 37.15 %
C.U.T. ex. = 0.1574
C.U.T. pr. = 0.7431
Supr. loc. parter propusa = 149 mp
Supr. loc. etaj propusa = 149 mp
Supr. loc. desfasurata propusa = 298 mp
Locuinta P + 1 E propusa
Imprejmure propusa = 21.49 ml

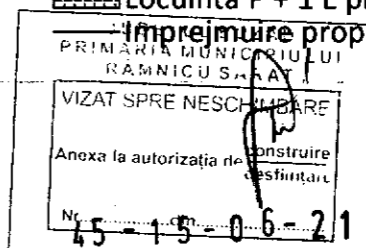

Prezentul document receptionat este
valabil insotit de P.V.R. nr. 991 din
20.05.2021.

Cristian Iulian Jurubita
Digitally signed by Cristian Iulian Jurubita
Date: 2021.05.20 14:22:58
+03'00'



Zona studiată

Sistem de proiectie Stereo 1970

Nr pct.	E(m)	N(m)
1.	660278.831	434461.789
2.	660291.321	434444.306
3.	660276.717	434433.198
4.	660267.568	434444.509
5.	660263.503	434449.200
6.	660263.760	434449.357

Suprafata = 401 mp

Legenda :

	Canal
	Robinet
	Mal canal
	Canal jos
	Zona studiată
	Gard
	Margine drum
	Ax
	Indicator rutier
	Tub
	Pom
	Stalpi beton
	Stalpi lemn
	Transformator
	Camin apa
	Borna
	Maricinis - Tufe
	Zona verde

EXECUTANT		BENEFICIAR	
ROBE SORIN RADIAN		SAVEN PAULA	
Autorizație categoria B serie RO-BZ-F nr. 0047/2010			
MASURAT	ROBE SORIN RADIAN	Scara	RIDICARE TOPOGRAFICA
CALCULAT	ROBE SORIN RADIAN		
CARTOGRAFIAT	ROBE SORIN RADIAN		
VERIFICAT	ROBE SORIN RADIAN		
APROBAT	ROBE SORIN RADIAN		

ORDINUL ARHITECTILOR DIN ROMANIA	
3366	
Dan	
TINCULUI	
Arhitect cu drept de semnatura	

FATADA PRINCIPALA SC 1:50

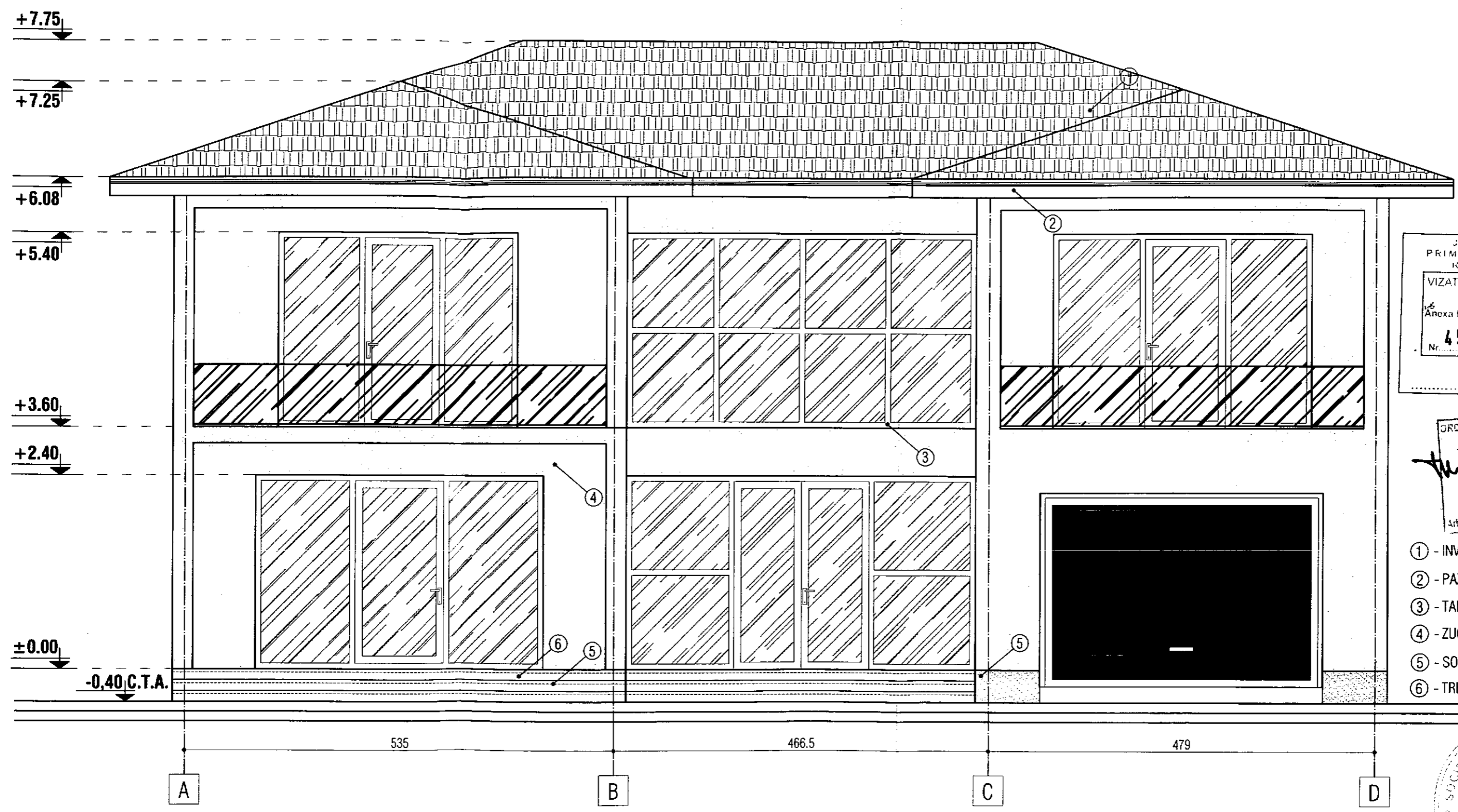

JUDEȚUL BUZĂU
PRIMĂRIA MUNICIPIULUI
RÂMNICU SĂRAT

VIZAT SPRE Neschimbare

Anexa la autorizația de construire
destinată nr. **45-15-06-21**
din

Arhitect șef

ORDINUL ARHITECTILOR
DIN ROMÂNIA
3366
Dan
TÎNCU
Arhitect cu drept de semnătură

- ① - INVELITOARE TABLA LINDAB
- ② - PAZIE LEMN
- ③ - TAMPLARIE PVC
- ④ - ZUGRAVELI SUPERLAVABILE
- ⑤ - SOCLU - PIATRA DECORATIVA
- ⑥ - TREPTE BETON

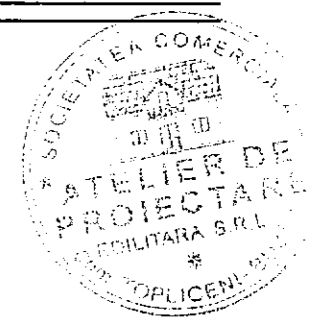

FATADA POSTERIOARA SC 1:50

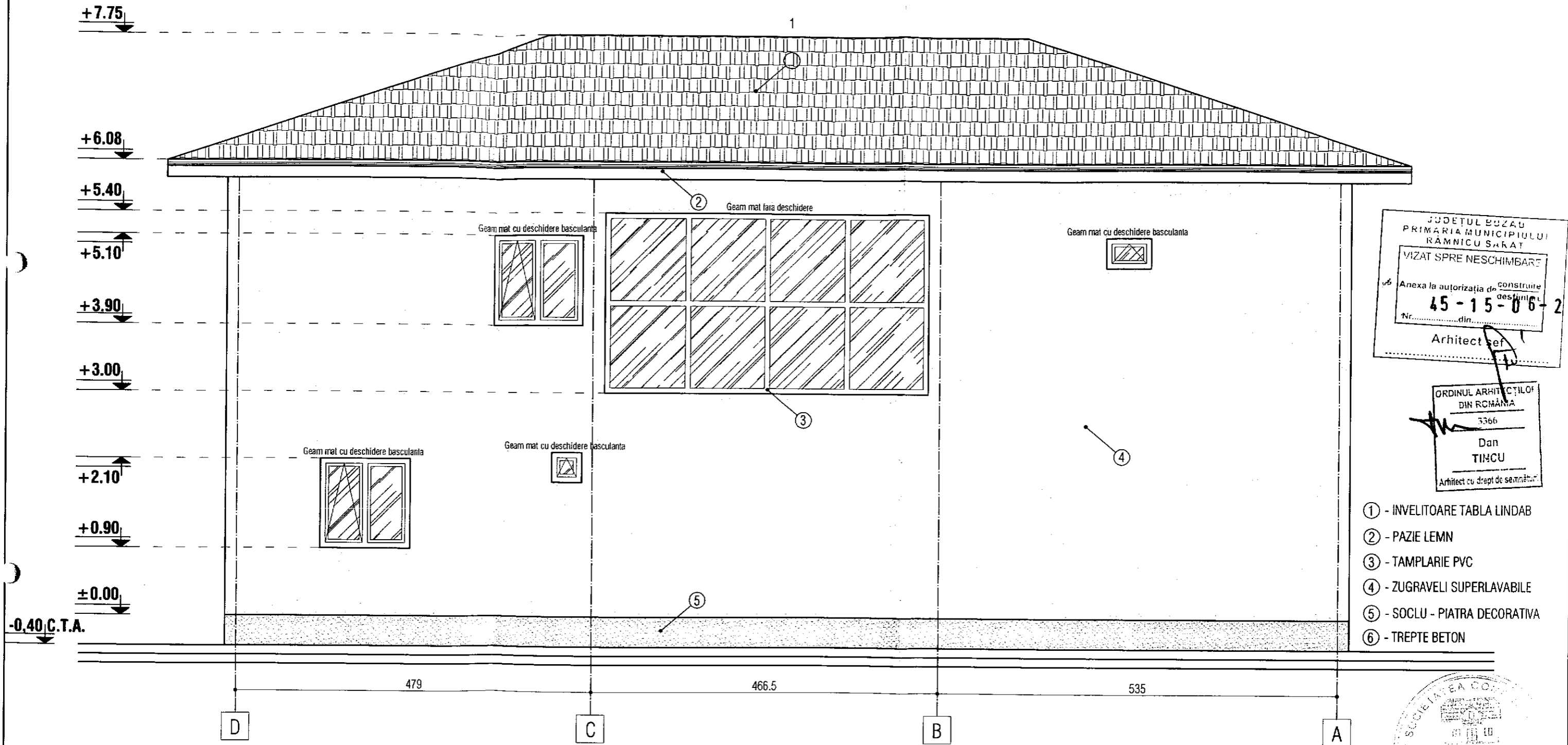

JUDETUL BUZAU
 PRIMARIA MUNICIPIULUI
 RAMNICU SARAT
 VIZAT SPRE Neschimbare
 Anexa la autorizatia de construire
 Nr. 45-15-06-2
 din
 Arhitect sef

ORDINUL ARHITECTILOR
 DIN ROMANIA
 3366
 Dan
 TINCU
 Arhitect cu drept de semnatura

- ① - INVELITOARE TABLA LINDAB
- ② - PAZIE LEMN
- ③ - TAMPLARIE PVC
- ④ - ZUGRAVELI SUPERLAVABILE
- ⑤ - SOCLU - PIATRA DECORATIVA
- ⑥ - TREPTE BETON



FATADA LATERAL DREAPTA SC 1:50

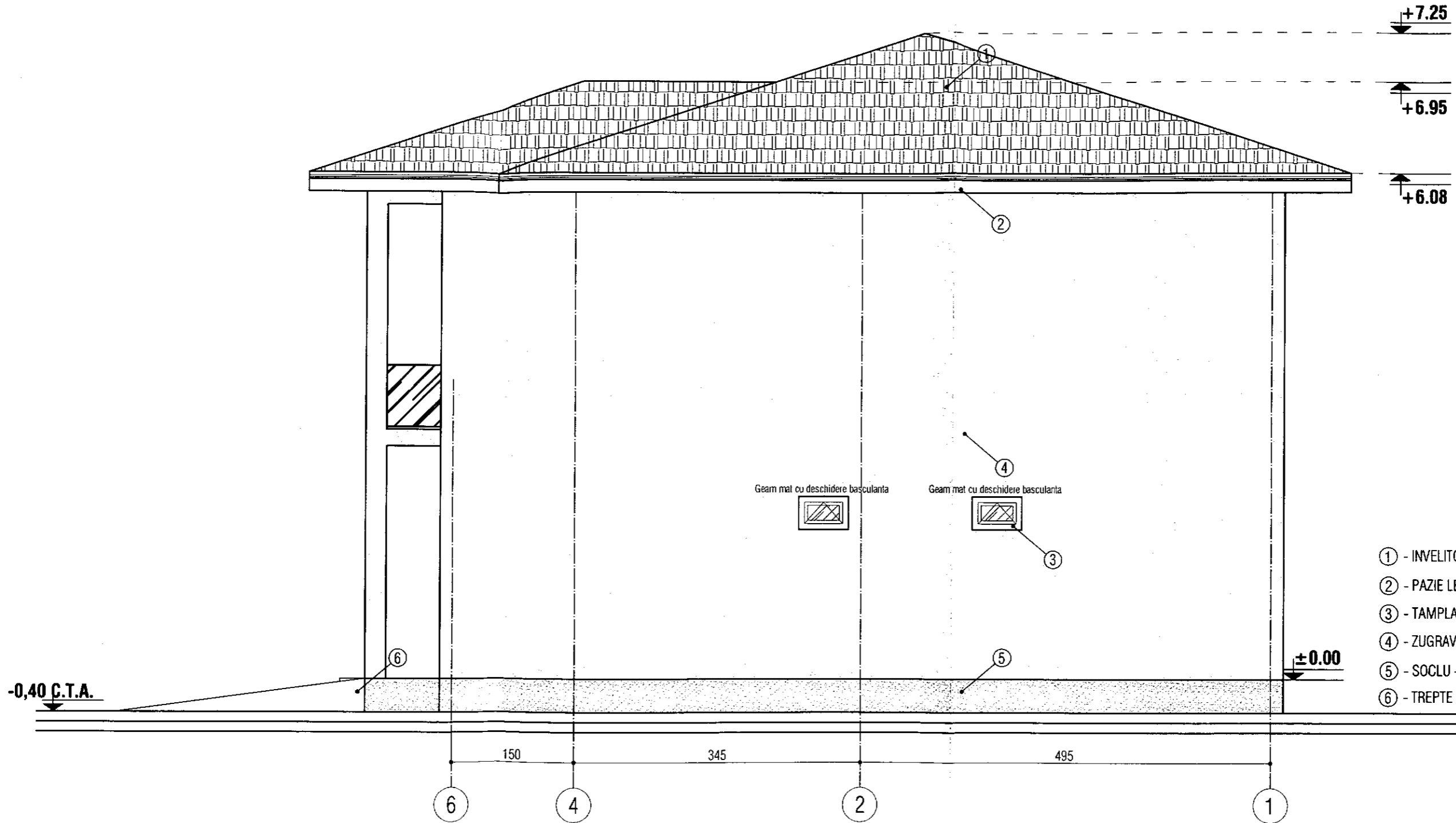

JUDETUL BUZAU
 PRIMARIA MUNICIPIULUI
 RAMNICU SARAT

VIZAT SPRE NESCHIMBARE

Anexa la autorizatia de construire
 Nr. 45-15-06-21
 din

Arhitect ser 1

ORDINUL ARHITECTILOR
 DIN ROMANIA

3366

Dan
 TINCU

Arhitect cu drept de semnatura

- ① - INVELITOARE TABLA LINDAB
- ② - PAZIE LEMN
- ③ - TAMPLARIE PVC
- ④ - ZUGRAVELI SUPERLAVABILE
- ⑤ - SOCLU - PIATRA DECORATIVA
- ⑥ - TREPTE BETON



FATADA LATERAL STANGA SC 1:50

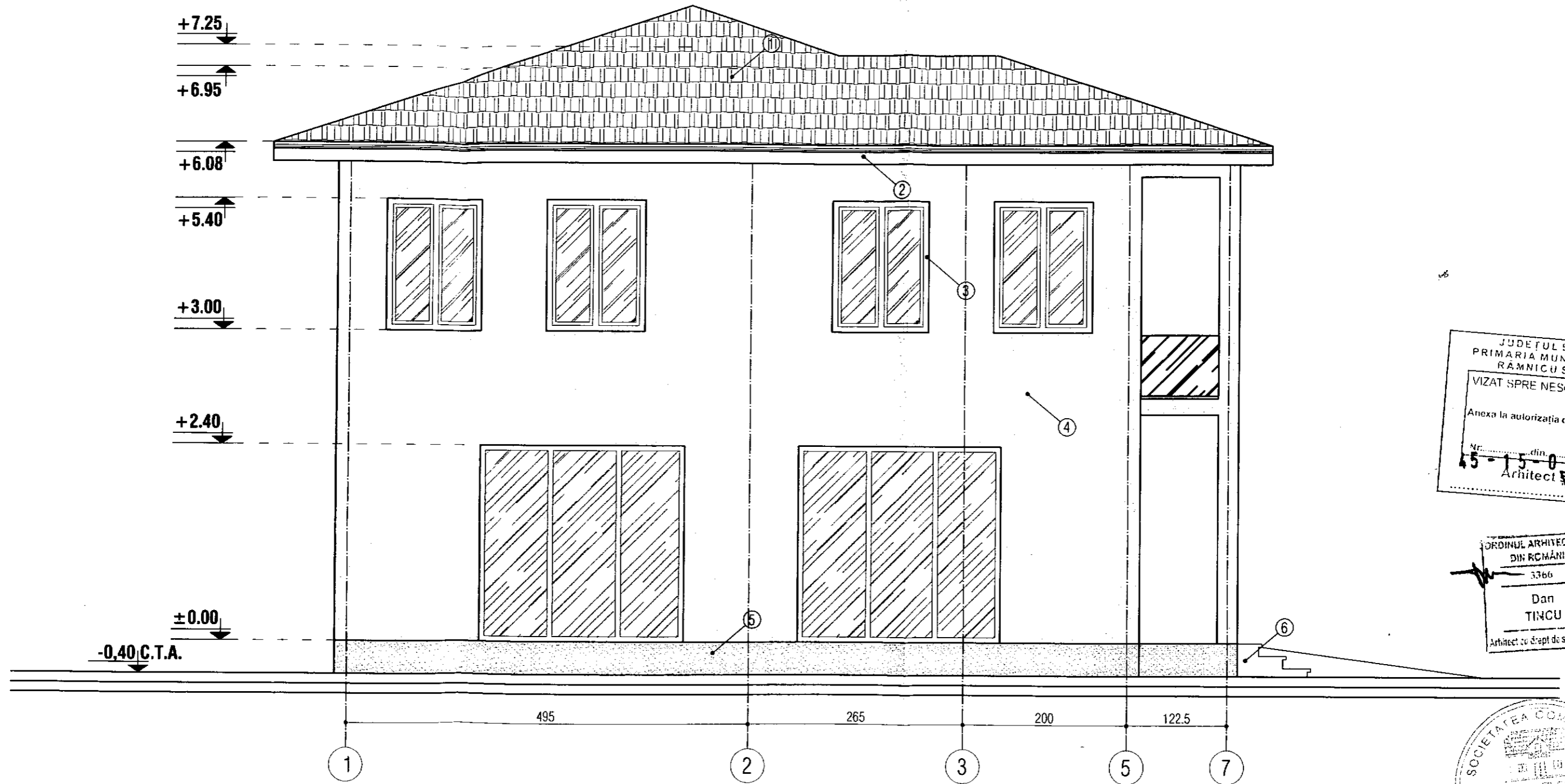

JUDETUL BUZAU
 PRIMARIA MUNICIPIULUI
 RAMNICU SARAT
 VIZAT SPRE NESCHIMBARE
 Anexa la autorizatia de construire
 desinita
 Nr. 45-15-06-21 din 06-21
 Arhitect Sef

ORDINUL ARHITECTILOR
 DIN ROMANIA
 3366
 Dan
 TINCU
 Arhitect cu drept de semnatura

SOCIETATEA COMERCIALA
 ATELIER
 PROIECTA
 REDACTIA SRI
 COM. TOPOLICENI

PLAN PARTER

SCARA 1:75

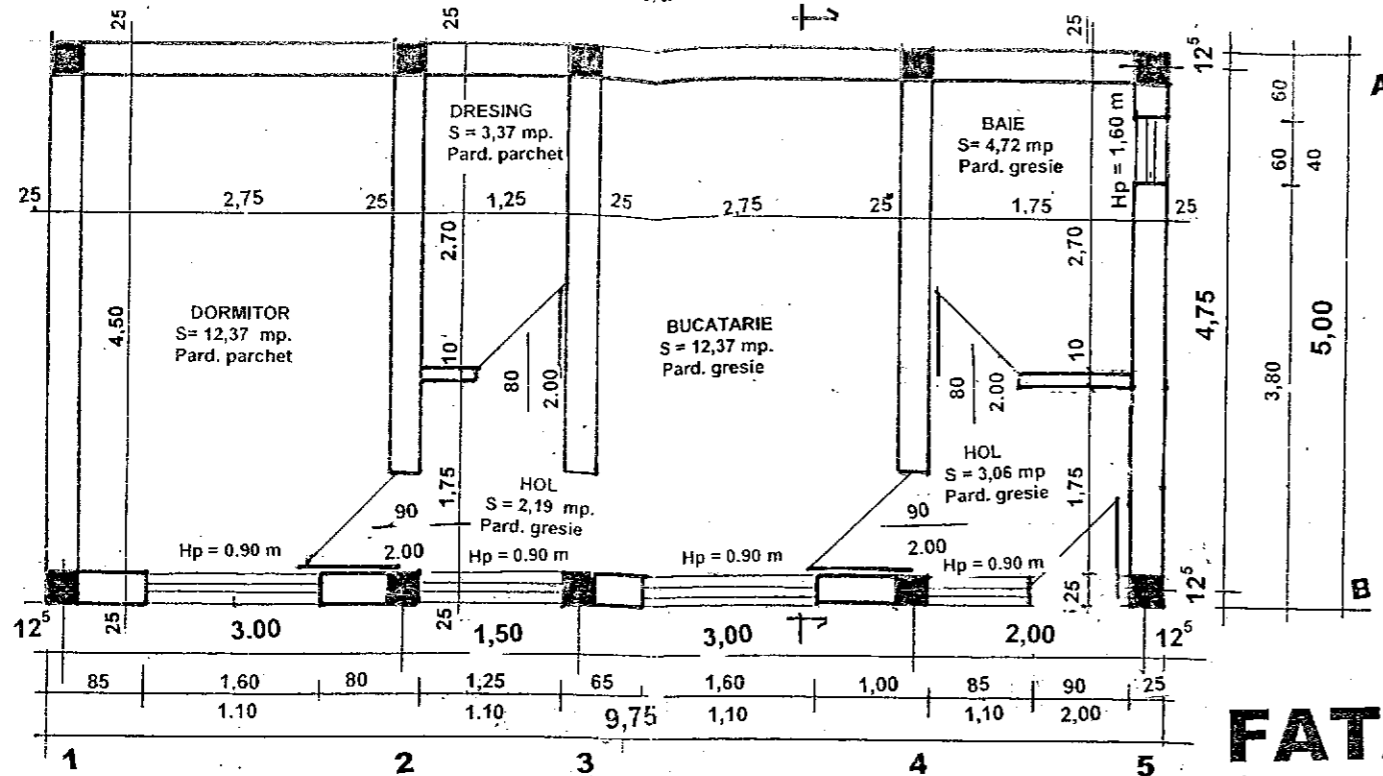

PLAN INVELITOARE

SCARA 1:100

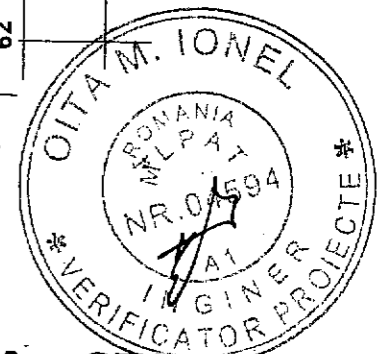
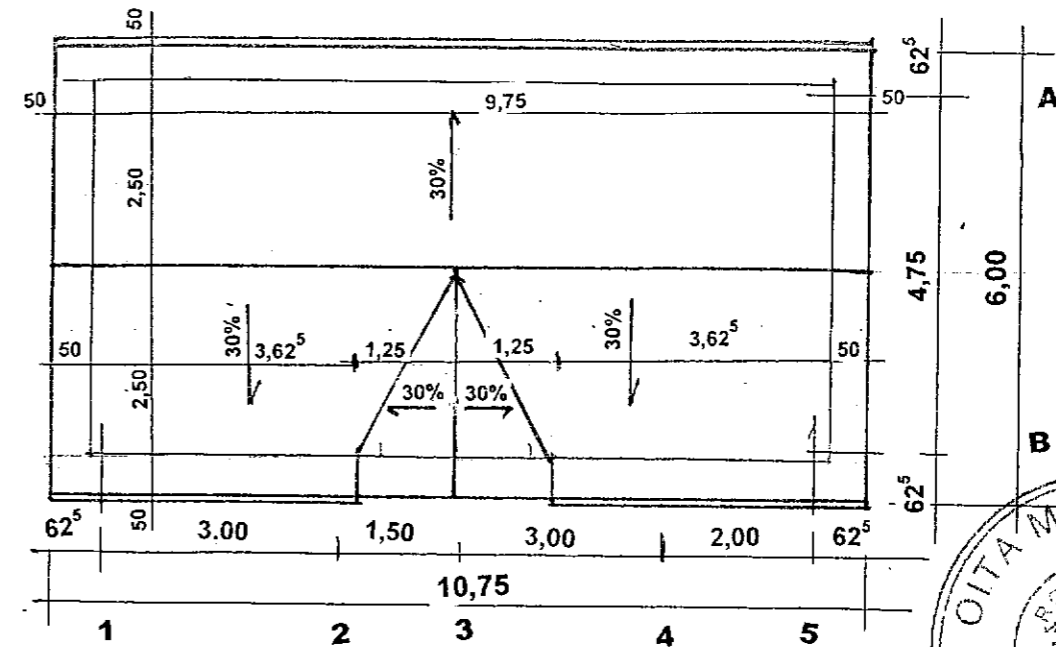

FATADE

SCARA 1:100

PRINCIPALA

LATERALA DREAPTA

POSTERIOARA

LATERALA STANGA

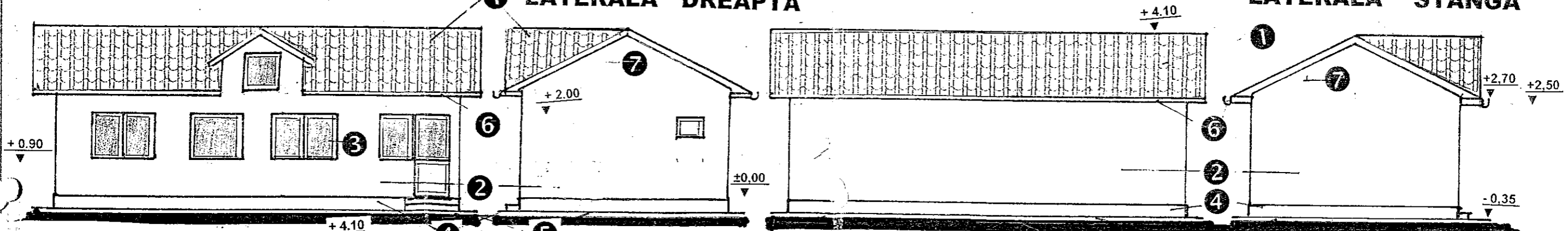

SECTIUNE

SCARA 1:75

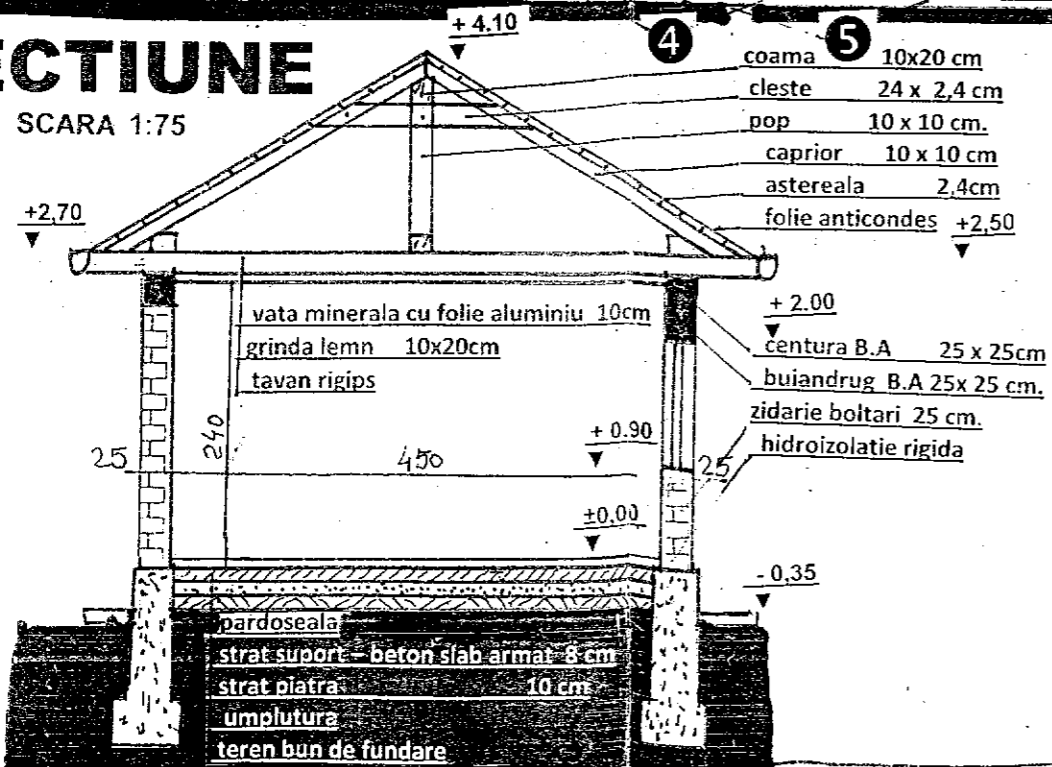

TABEL FINISAJ EXTERIOARE

- ① Invelitoare din țigla tabla maron
- ② Tencuiala decorativa crem
- ③ Tamplarie PVC cu geam termopan -- maro
- ④ Tencuiala soclu in similpiatra
- ⑤ Trotuar din beton turnat pe loc
- ⑥ Igheaburi si burlane
- ⑦ Fronton din materiale usoare

PRIMĂRIA MUNICIPIULUI RÂMNICU SĂRĂT	
VIZAT SPRE NESCHIMBARE	
Anexa la autorizația de construire	815
Nr. 46-13-06/21	Costel DRĂGAN
Arhitect def	Arhitect cu drept de semnătură

Plan de amplasament si delimitare a imobilului

Scara 1:200

Nr. cadastral	Suprafata masurata	Adresa imobilului
31484	484 mp	INTRAVILAN MUN. RAMNICU SARAT, SOS. FOCSANI, NR. 19

Cartea Funciara nr. UAT : RAMNICU SARAT

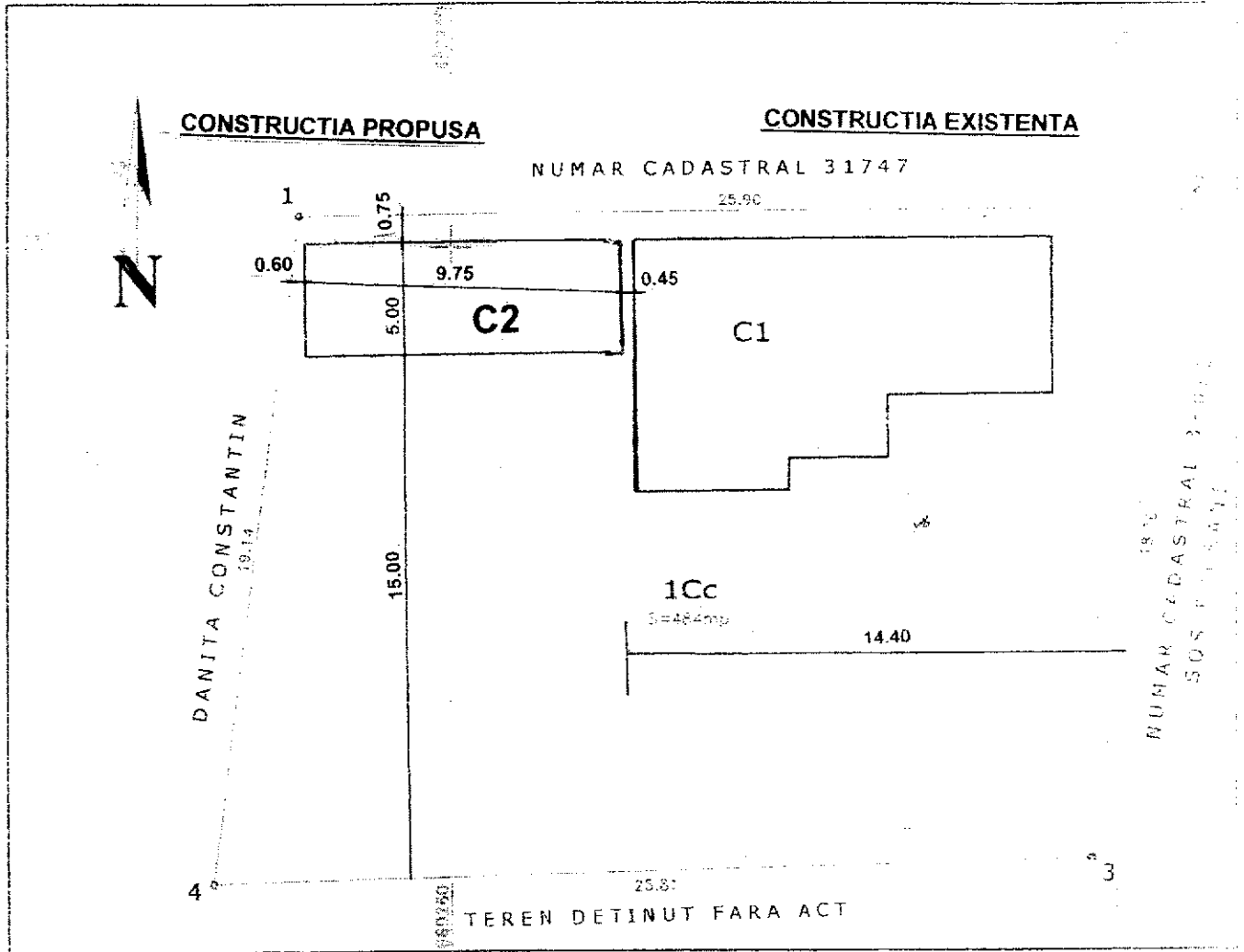

A. Date referitoare la teren

Nr. parcela	Categorie de folosinta	Suprafata (mp)	Mentiuni
1	Cc	484	
Total:		484	Imprejmuit cu gard pe laturile 4 - 1 - 2 - 3. Fara imprejmuire pe latura 2 - 4.

B. Date referitoare la constructii

Cod constructie	Destinatia constructie	Suprafata construita la sol (mp)	Mentiuni
C1	CL	75	Locuinta. Suprafata desfasurata - 103 mp
Total		75	815

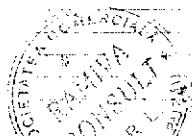

ORDINUL ARHITECTILOR
DIN ROMANIA

Costel
DRĂGAN

Arhitect

Primăria Municipality

PLAN DE AMPLASAMENT SI DELIMITARE A CORPULUI DE PROPRIETATE
(intravilan)
Scara 1:200

Judetul BUZAU
Teritoriul adm. RAMNICU SARAT
Cod SIRUTA 44854
Adresa imobilului
Str. Plevnei, nr. 16
Nr. cadastral al corpului de proprietate 1295

Numele si prenumele proprietarului:
CHITIC IRENA
Rezident Republica Franceza
Most. CHITIC MARIA VALENTINA

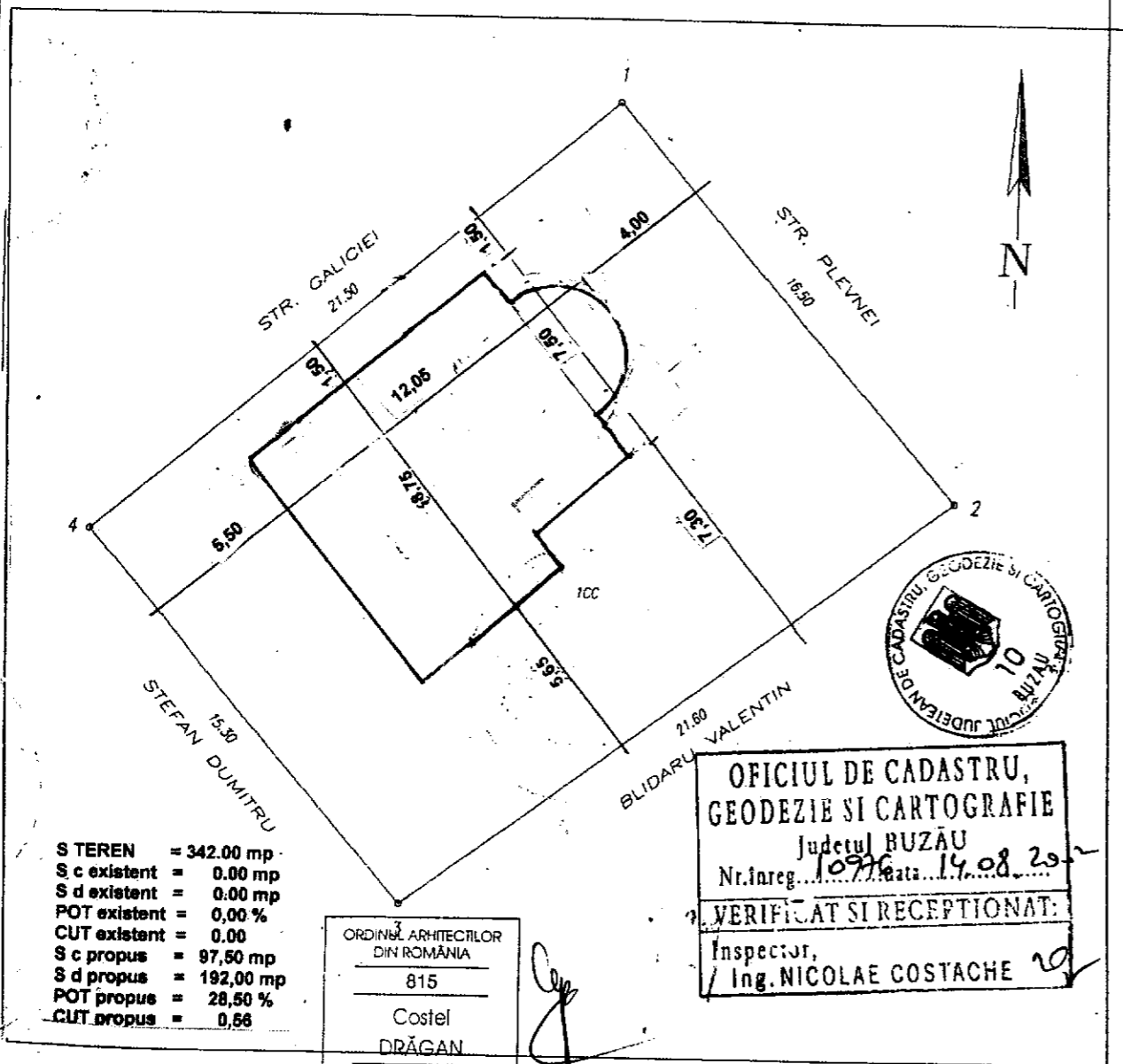

S TEREN	= 342.00 mp
S c existent	= 0.00 mp
S d existent	= 0.00 mp
POT existent	= 0.00 %
CUT existent	= 0.00
S c propus	= 97.50 mp
S d propus	= 192.00 mp
POT propus	= 28.50 %
CUT propus	= 0.56

ORDINUL ARHITECTILOR
DIN ROMANIA
815
Costel
DRĂGAN
Arhitect
cu drept de semnătură

OFICIUL DE CADASTRU,
GEODEZIE SI CARTOGRAFIE
Judetul BUZAU
Nr. inreg. 10976 data 14.08.2017
VERIFICAT SI RECEPTIONAT:
Inspector,
Ing. NICOLAE COSTACHE

OFICIUL JUDETEAN DE CADASTRU, GEODEZIE SI CARTOGRAFIE
PRIMĂRII RAMNICU SARAT

PLAN DE AMPLASAMENT SI DELIMITARE A CORPULUI DE PROPRIETATE
(intravilan)
Scara 1:200

Judetul BUZAU
Teritoriul adm. RAMNICU SARAT
Cod SIRUTA 44854
Adresa imobilului
Str. Plevnei, nr. 16
Nr. cadastral al corpului de proprietate 1295

Numele si prenumele proprietarului:
CHITIC IRENA
Rezident Republica Franceza
Most. CHITIC MARIA VALENTINA

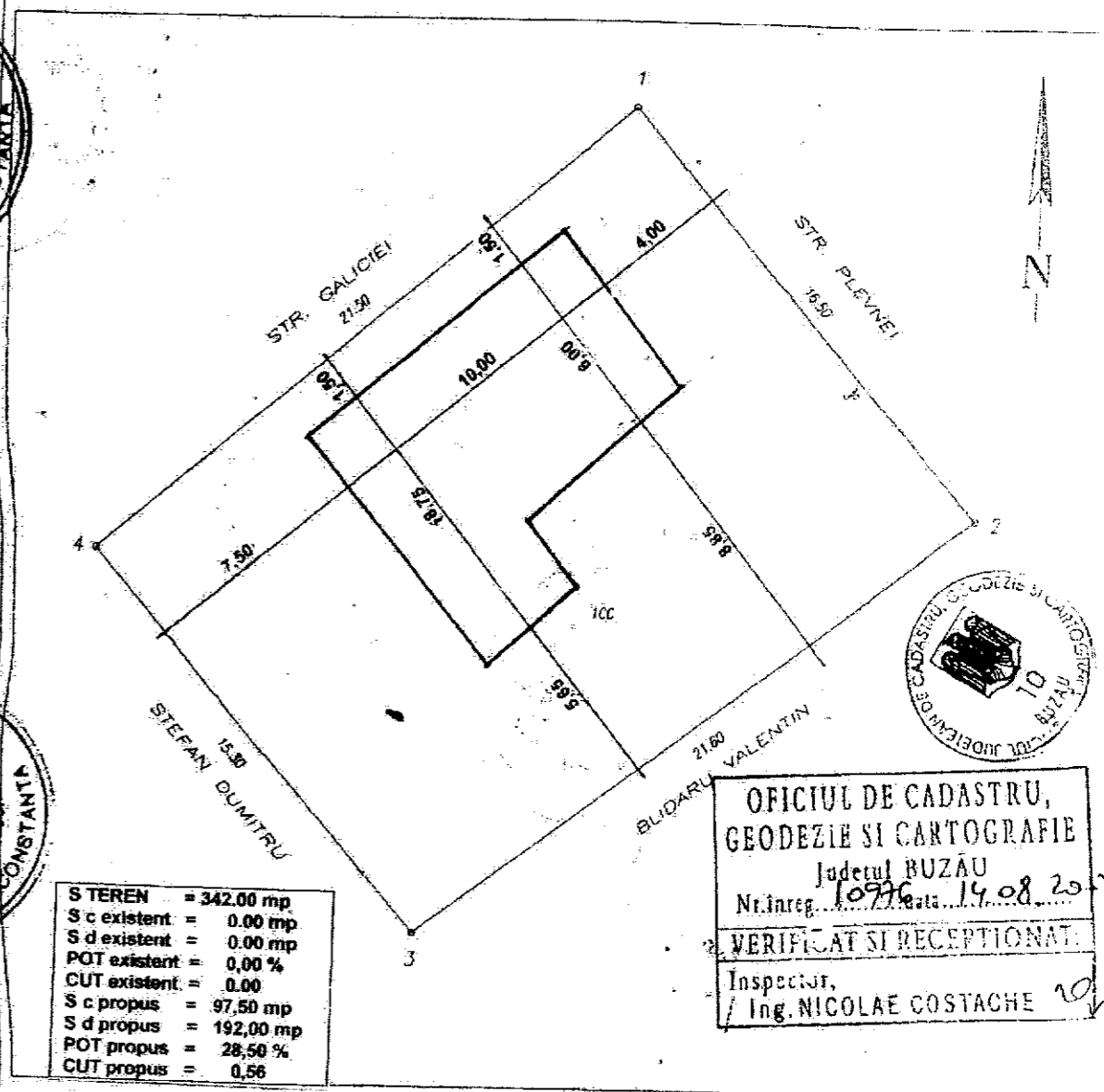

S TEREN	= 342.00 mp
S c existent	= 0.00 mp
S d existent	= 0.00 mp
POT existent	= 0.00 %
CUT existent	= 0.00
S c propus	= 97.50 mp
S d propus	= 192.00 mp
POT propus	= 28.50 %
CUT propus	= 0.56

OFICIUL DE CADASTRU,
GEODEZIE SI CARTOGRAFIE
Judetul BUZAU
Nr. inreg. 10976 data 14.08.2017
VERIFICAT SI RECEPTIONAT:
Inspector,
Ing. NICOLAE COSTACHE

OFICIUL JUDETEAN DE CADASTRU, GEODEZIE SI CARTOGRAFIE
PRIMĂRII RAMNICU SARAT

SUD

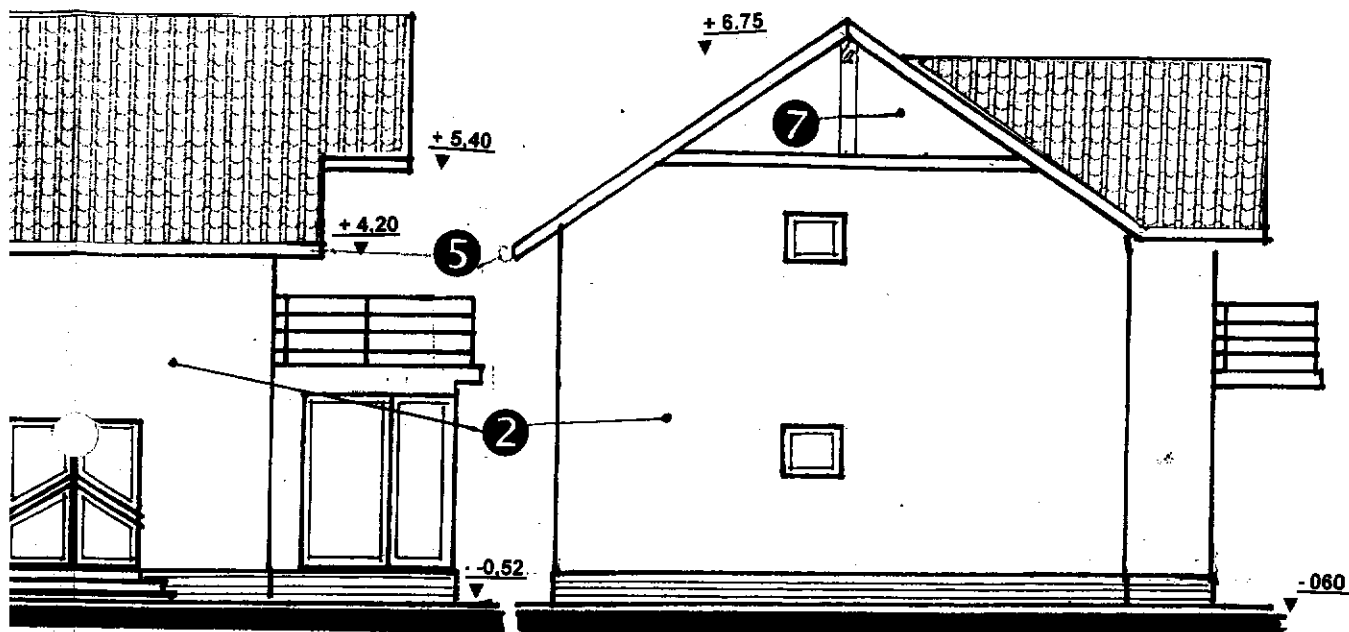

TABEL FINISAJ EXTERIOARE

- ① Invelitoare din tigla tabla – maron
- ② Tencuiala decorativa - crem
- ③ Tencuiala soclu similipiatra gri
- ④ Tamplarie PVC – maro
- ⑤ Jgheaburi si burlane
- ⑥ Balustrada teava inox
- ⑦ Fronton materiale usoare

JUDEȚUL BUZĂU
PRIMĂRIA MUNICIPIULUI
RĂMNICU SĂRAT

VIZAT SPRE NESCHIMBARE

Anexa la autorizația de construcție
destinată

Nr. 7 - 1.5 - 0.6 - 21

Arhitect șef

ORDINUL ARHITECTILOR
DIN ROMANIA

815

Costel
DRĂGAN

Arhitect
cu drept de semnătură

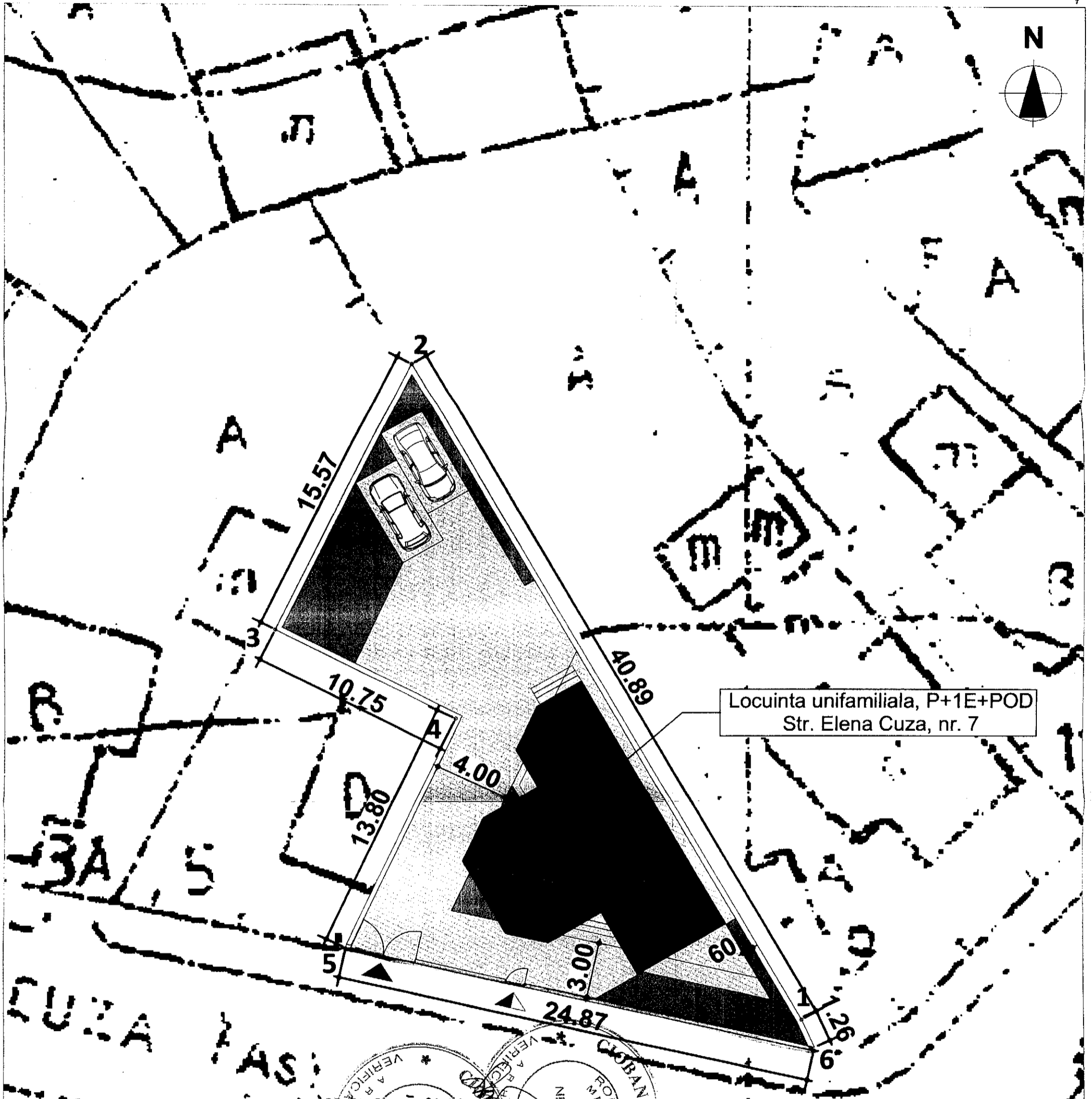
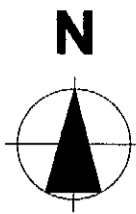

Locuinta unifamiliala, P+1E+POD
Str. Elena Cuza, nr. 7

Str. DURA MAS

IMPREJMUIRE PROPUASA 24.87 MP

Bilant teritorial:

- S.teren: 403.00mp
- S.c. Parter: 96.02mp
- S.c. Etaj: 101.70mp
- S.c. Pod: 43.78mp
- S.c.desfasurata: 241.50mp
- S.c.d. (calcul CUT): 197.72mp
- S.utila Parter: 76.90mp
- S.utila Etaj: 72.38mp
- S.utila Pod: 36.21mp
- Spatii verzi: 71.97mp
- Alei, carosabil, parcaj: 235.01mp

POT: 23.08%
CUT: 0.5

- ▲ Acces pietonal
- ▲ Acces auto

VERIFICAT
ROMANIA
NR. 1132
PROIECT
ROMANIA
NR. 758
CIBANU I. DANA

ZONA STUDIATA - NR CAD 3493

Suprafata studiata = 403 mp

ORDINUL ASPECTULUI
DIN BOLLASA
R050



1:20.96

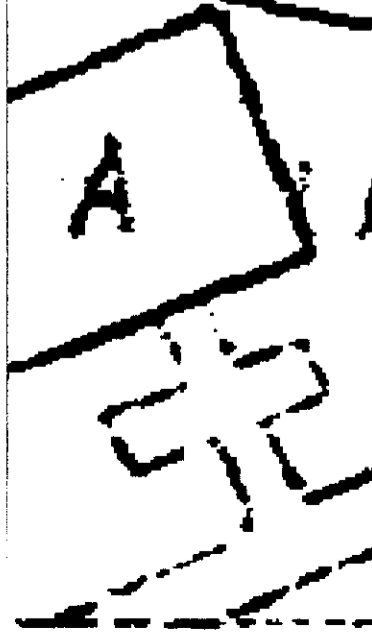

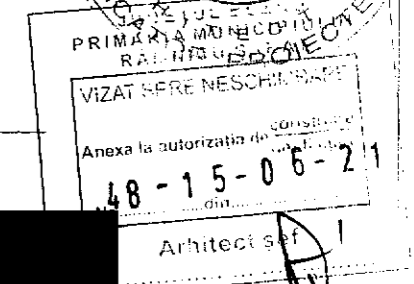
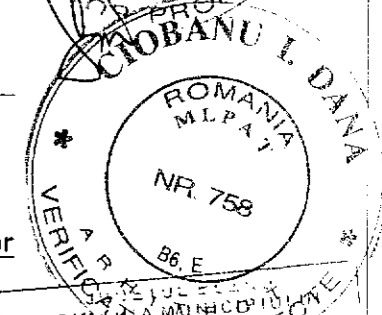
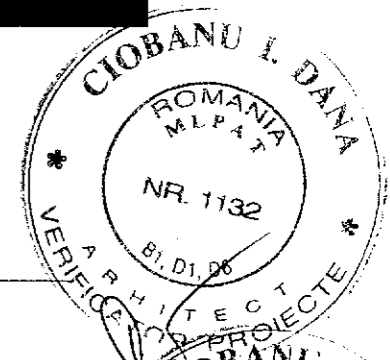
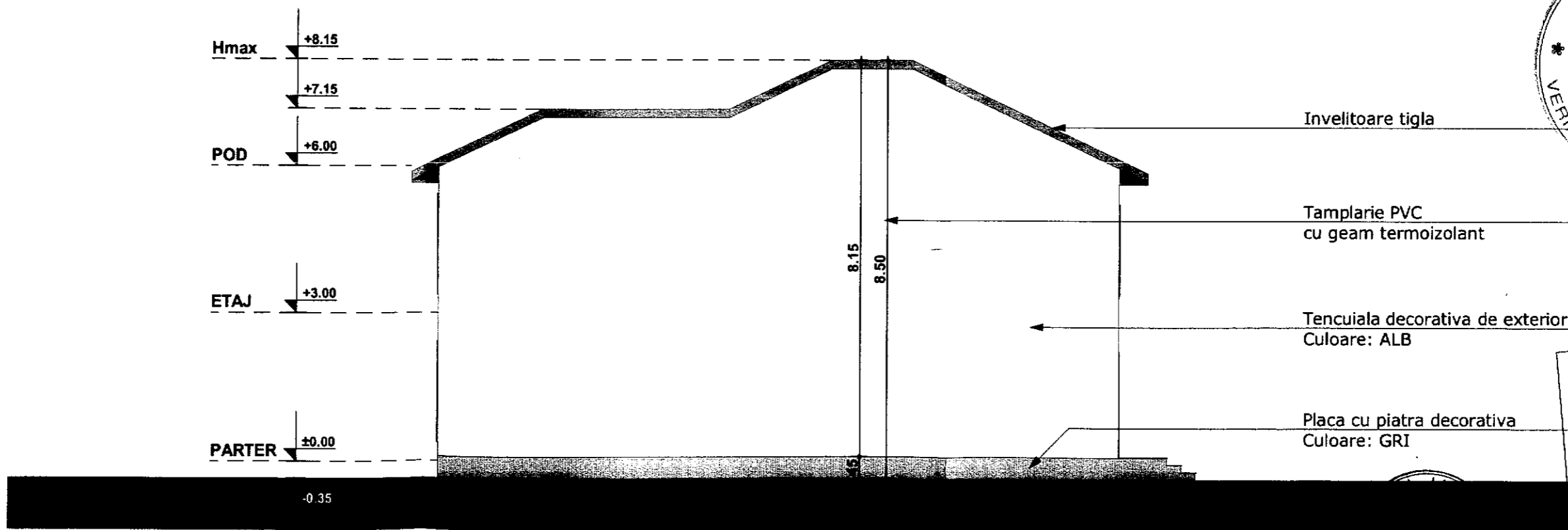

6050
Lucian
BOGIU



CATEGORIA DE IMPORTANȚĂ: D
CLASA DE IMPORTANȚĂ: IV
GRAD DE REZISTENȚĂ LA FOC: II
RISC MIC DE INCENDIU

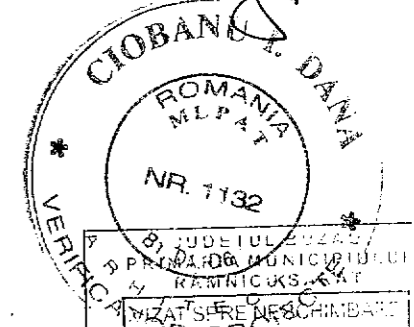
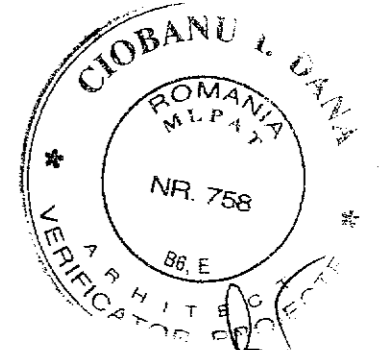
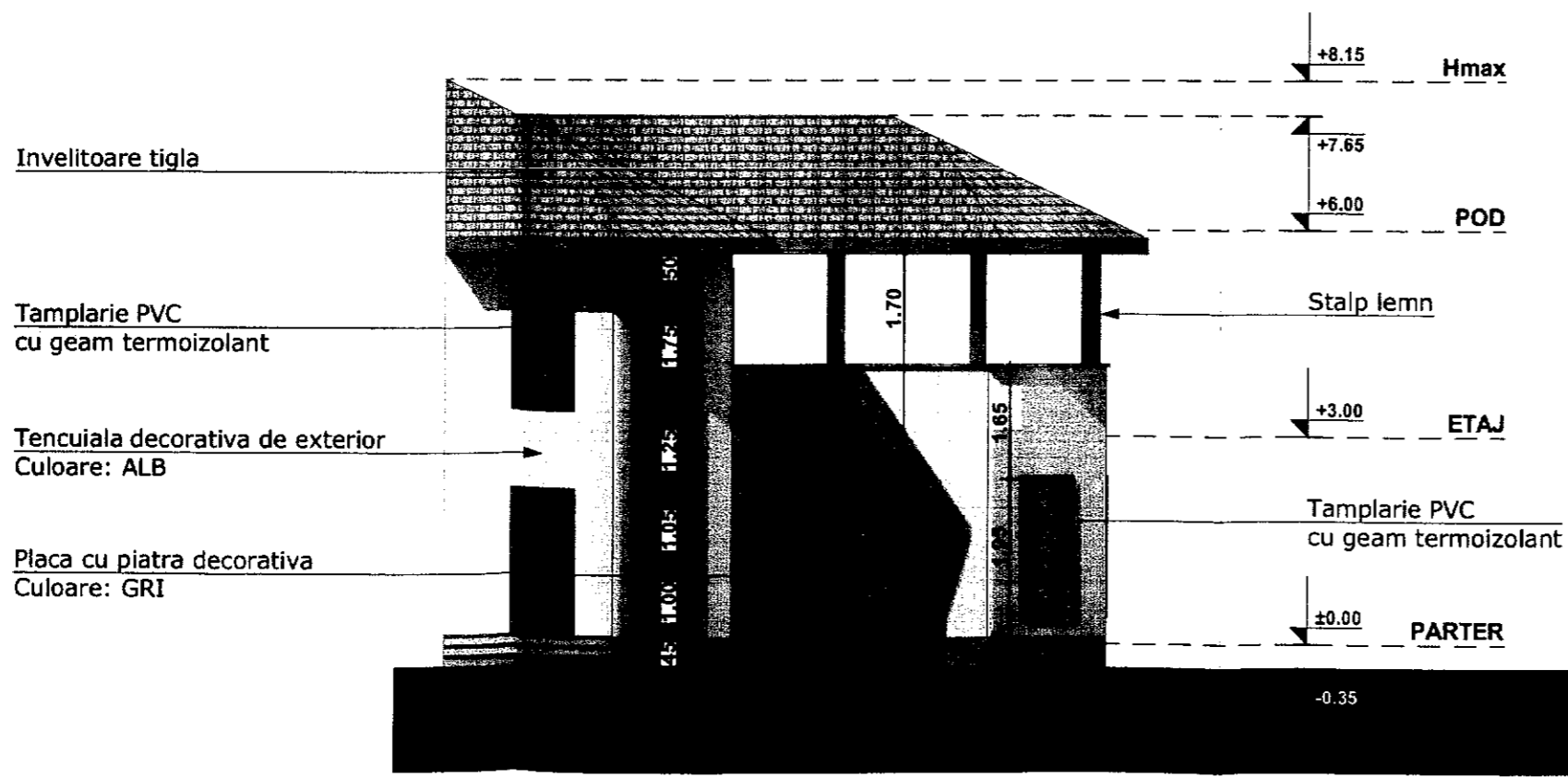
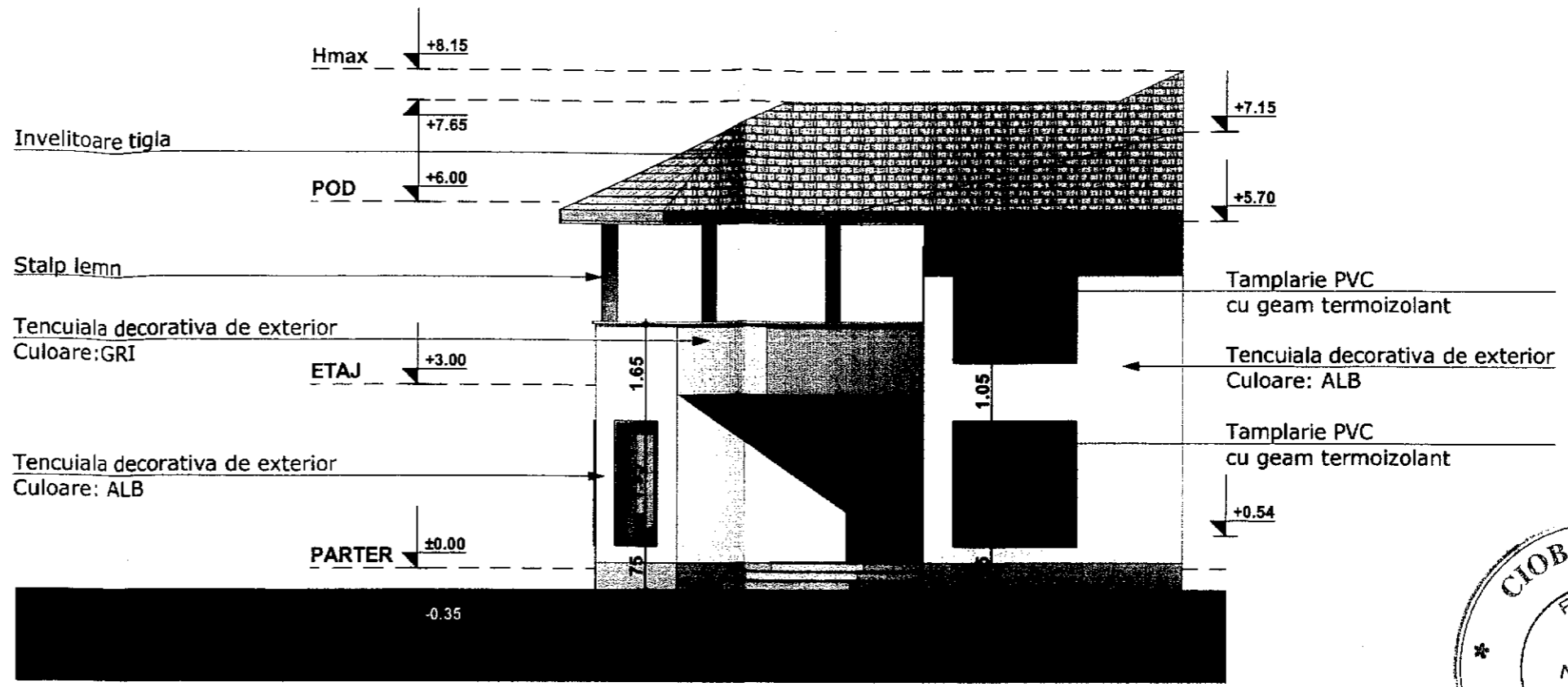

ANEXA LA AUTORIZAȚIA DE CONSTRUCȚIE
 NR. 48-15-06
 din



SEDIUL ARHITECTUR
 DIN ROZARJA
 6050
 Lucian
 BOGOIU
 Conducător
 Arhitect: 14.07.2014

CATEGORIA DE IMPORTANTA: D
 CLASA DE IMPORTANTA: IV
 GRAD DE REZISTENTA LA FOC: II
 RISC MIC DE INCENDIU

+4.67
+4.33
+4.07

+2.78

±0.00
-0.60

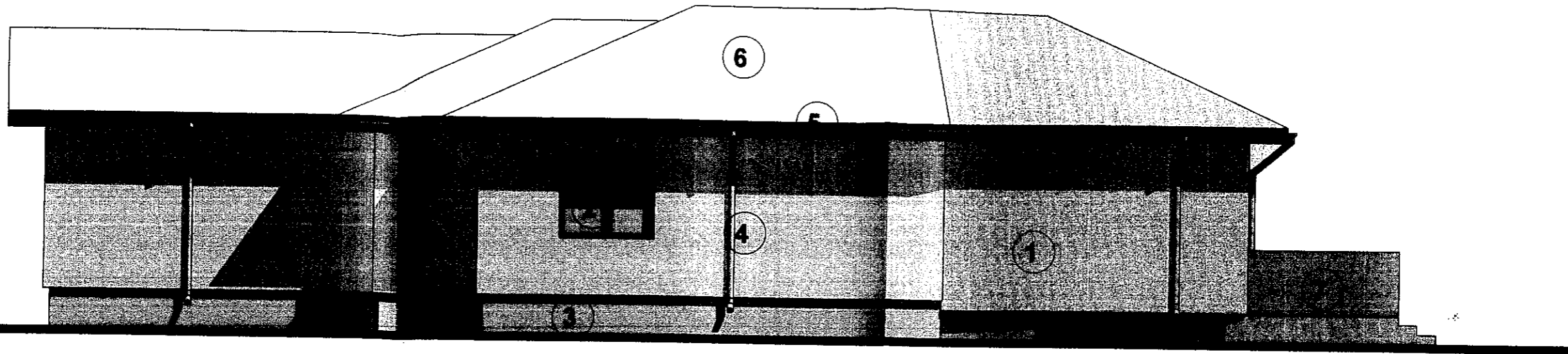

FATADA POSTERIOARA SC 1:75 -PROPUNERE

+4.67

+2.78

±0.00
-0.60

+4.33
+4.07

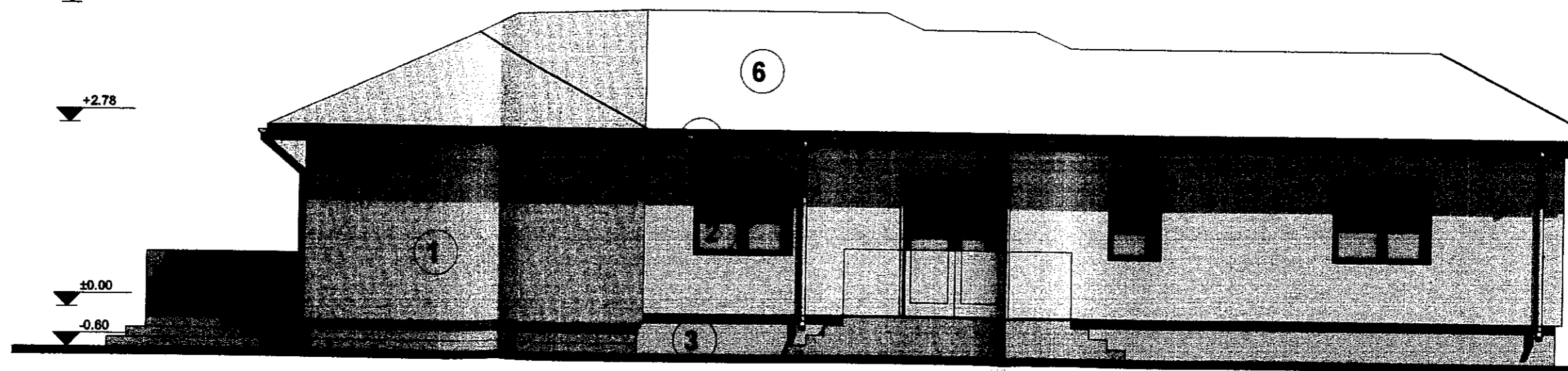

FATADA FRONTALA SC 1:75 -PROPUNERE

- LEGENDA:
 1-TENCUIALA DECORATIVA
 2-TAMPLARIE PVC CU GEAM TERMOPAN
 3-SOCLU PLACAT
 4-BURLAN METALIC
 5-JGHEAB METALIC
 6-TABLA PROFILATA
 7-PARAPET STICLA

JUDEȚUL SUCEAVA
 PRIMĂRIA MUNICIPIULUI
 RĂMNICU SĂLAT
 VIZAT SPRE NESCHIMBARE
 Anexa la autorizația de construire
 Nr. 50-24-06-2
 Arhitect s.p. 1

ORDINUL ARHITECTILOR
 DIN ROMANIA
 3367
 Nicoleta
 TOMESCU
 Arhitect cu drept de semnătură

Aut. Nr.

LEGENDA:
 EXTINDERE PROPUȘA

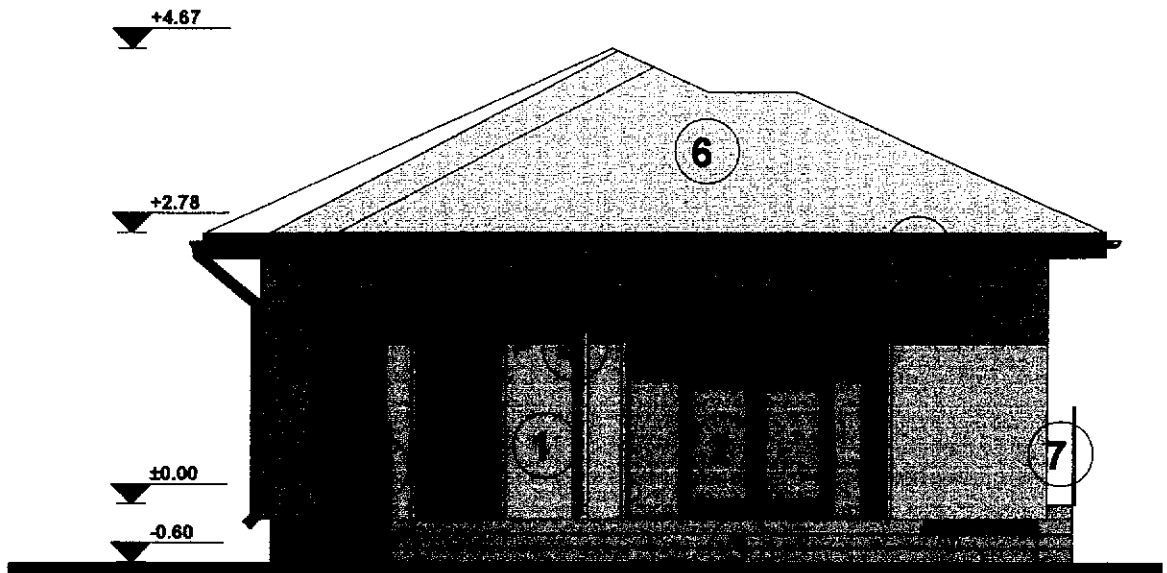

FATADA LATERAL-STANGA SC 1:75 -PROPUNERE

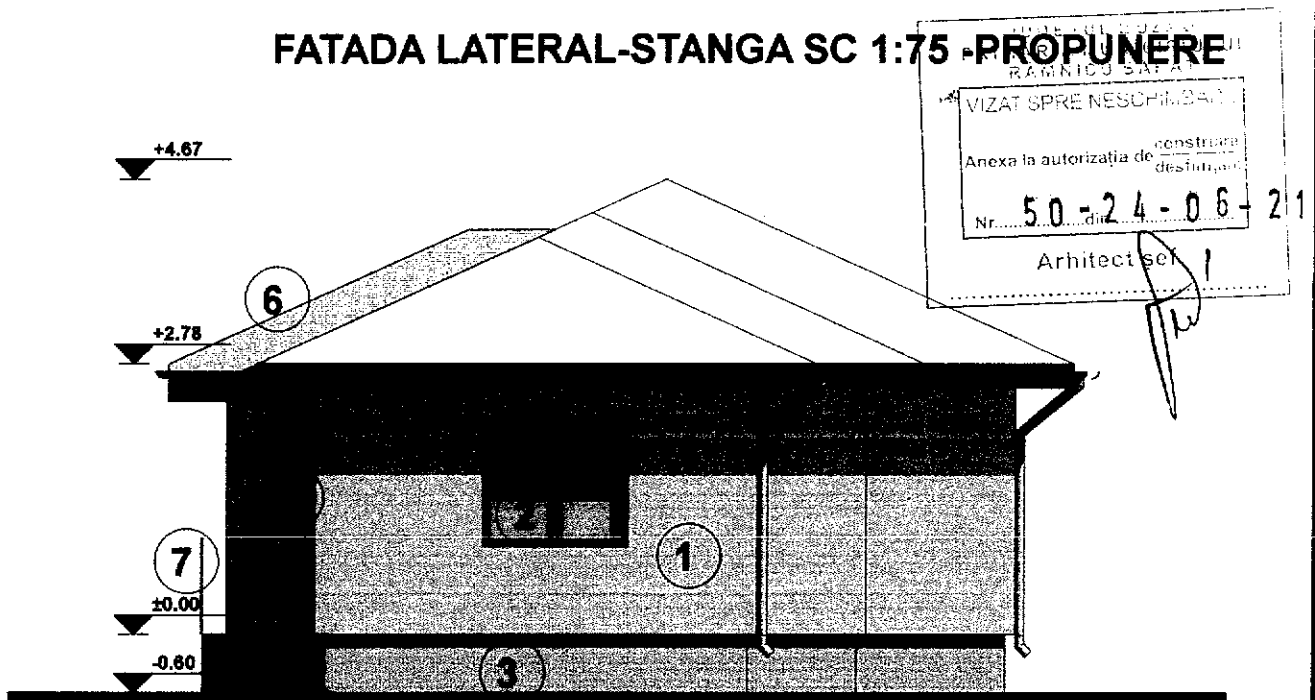

FATADA LATERAL-DREAPTA SC 1:75 -PROPUNERE

LEGENDA:

- 1-TENCUIALA DECORATIVA
- 2-TAMPLARIE PVC CU GEAM TERMOPAN
- 3-SOCLU PLACAT
- 4-BURLAN METALIC
- 5-JGHEAB METALIC
- 6-TABLA PROFILATA
- 7-PARAPET STICLA

LEGENDA:

EXTINDERE PROPUSA

RAMNICU SAFAI
 VIZAT SPRE NESCHIMBARE
 Anexa la autorizația de construire
 destinația
 Nr. 50-24-06-21
 Arhitect sef



ARHITECTUL ARHITECTILOR
 DIN ROMANIA
 3367
 Nicoleta
 TOMESCU
 cu drept de semnatura

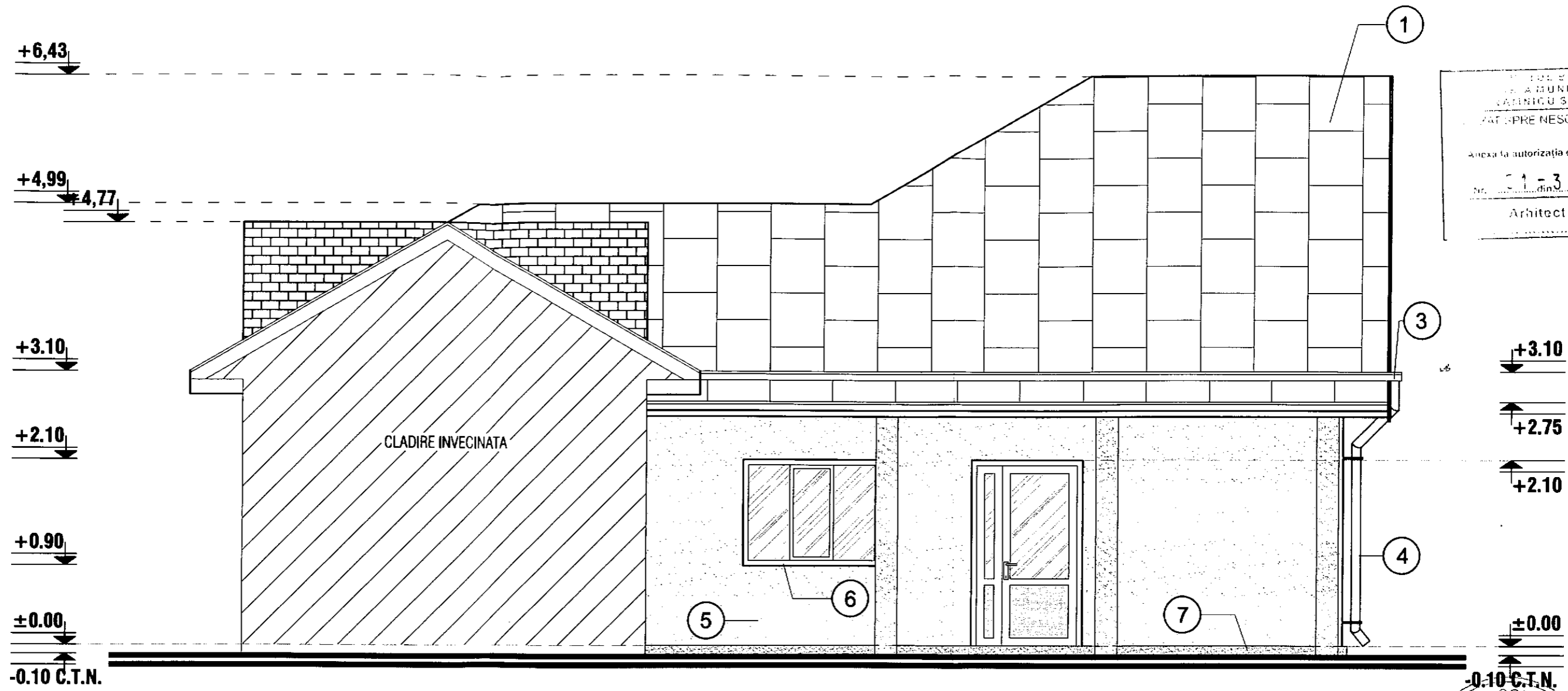

COMUNA
 A MUNICIPIULUI
 SAHINICU SAHAT
 ZONĂ DE PRE-NESCHIMBARE
 Anexa la autorizația de construire
 nr. 51-30-06-21
 din
 Arhitect șef

FATADA PRINCIPALA - sc 1:50

LEGENDA FINISAJE :

- ① INVELITOARE TABLA PROFILATA ;
- ② PAZIE SCANDURI ;
- ③ JGHEAB TABLA OTEL ;
- ④ BURLAN TABLA OTEL ;
- ⑤ FINISAJ TERMOSISTEM + TENCUIELI DECORATIVE ;
- ⑥ TAMPLARIE PVC CU GEAM TERMOPAN ;
- ⑦ SOCLU TENCUIALA DECORATIVA ;

ORDINUL ARHITECTILOR
 DIN ROMANIA
 3366
 Dan
 TINCU
 Arhitect cu drept de semnătură

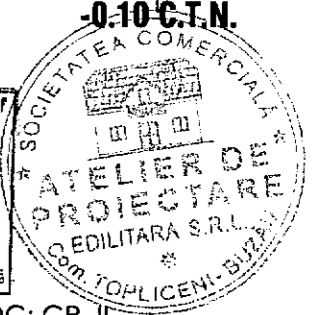

REZISTENTA LA FOC: GR. II
 IMPORTANTA: CATEG. "D"; CLASA IV
 ZONA DE ACCELERATIE SEISMICA: Ag=0.35 m/s
 PERIOADA DE COLT: Tc=1,6 sec.

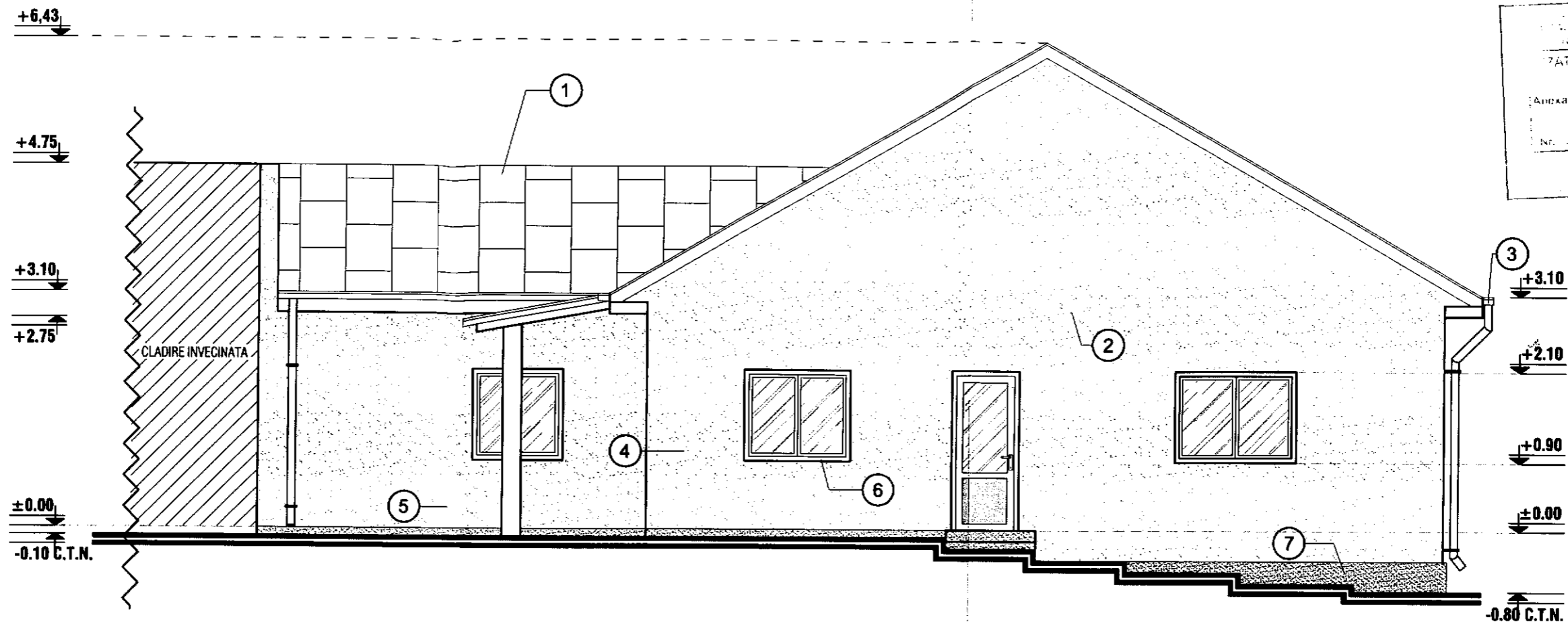

JUDEȚUL BUCUREȘTI
 PRIMĂRIA MUNICIPIULUI
 RĂDNICU ȘARAT
 PĂȚ SPRE NESCHIMBARE
 Anexa la autorizația de construire
 nr. 51-30-06-2
 din
 Arhitect șef

FATADA LATERAL DREAPTA - sc 1:67

- LEGENDA FINISAJE :**
- ① INVELITOARE TABLA PROFILATA ;
 - ② PAZIE SCANDURI ;
 - ③ JGHEAB TABLA OTEL ;
 - ④ BURLAN TABLA OTEL ;
 - ⑤ FINISAJ TERMOSISTEM + TENCUIELI DECORATIVE ;
 - ⑥ TAMPLARIE PVC CU GEAM TERMOPAN ;
 - ⑦ SOCLU TENCUIALA DECORATIVA ;

ORDINUL ARHITECTILOR
 DIN ROMANIA
 3366
 Dan
 TINCU
 Arhitect cu drept de semnatura

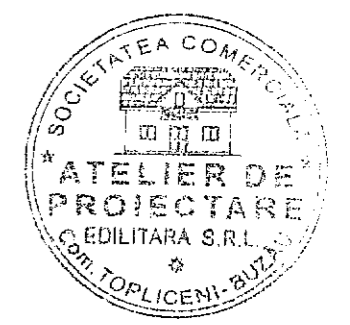

REZISTENTA LA FOC: GR. II
 IMPORTANTA: CATEG. "D"; CLASA IV
 ZONA DE ACCELERATIE SEISMICA: Ag=0.35 m/s
 PERIOADA DE COLT: Tc=1,6 sec.

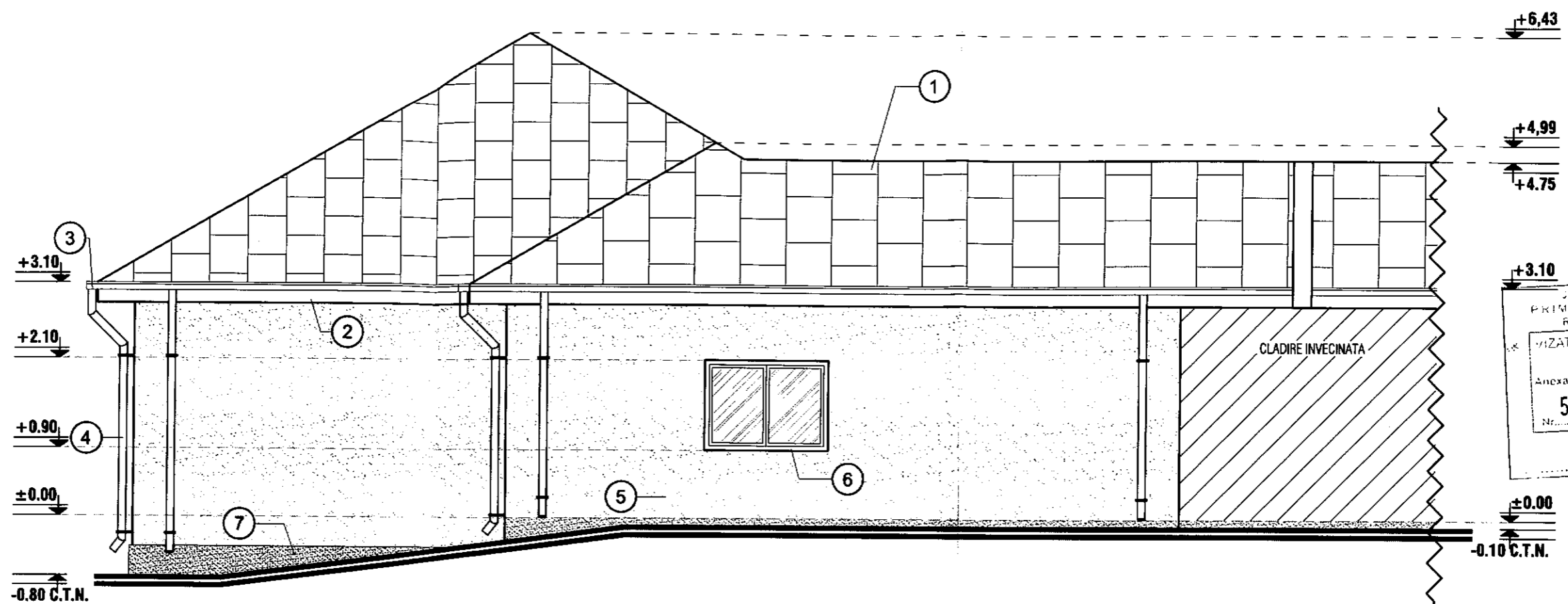

FATADA LATERAL STANGA - sc 1:67

LEGENDA FINISAJE :

- ① INVELITOARE TABLA PROFILATA ;
- ② PAZIE SCANDURI ;
- ③ JGHEAB TABLA OTEL ;
- ④ BURLAN TABLA OTEL ;
- ⑤ FINISAJ TERMOSISTEM + TENCUIELI DECORATIVE ;
- ⑥ TAMPLARIE PVC CU GEAM TERMOPAN ;
- ⑦ SOCLU TENCUIALA DECORATIVA ;

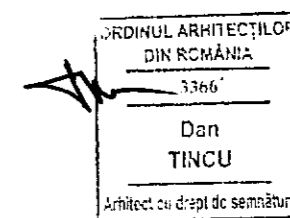

REZISTENTA LA FOC: GR. II
 IMPORTANTA: CATEG. "D"; CLASA IV
 ZONA DE ACCELERATIE SEISMICA: $A_g=0.35$ m/s
 PERIOADA DE COLT: $T_c=1,6$ sec.

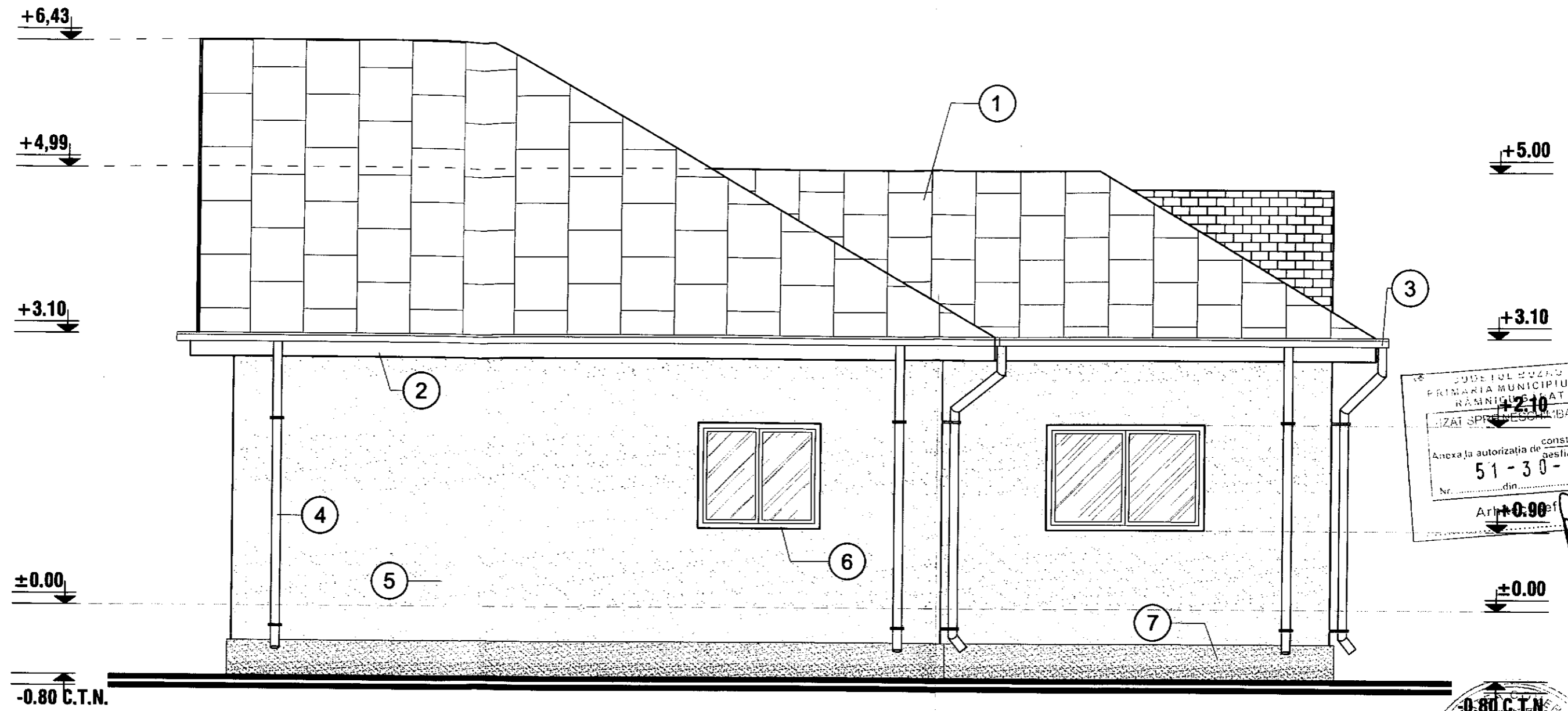

FATADA POSTERIOARA - sc 1:50

LEGENDA FINISAJE :

- ① INVELITOARE TABLA PROFILATA ;
- ② PAZIE SCANDURI ;
- ③ JGHEAB TABLA OTEL ;
- ④ BURLAN TABLA OTEL ;
- ⑤ FINISAJ TERMOSISTEM + TENCUIELI DECORATIVE ;
- ⑥ TAMPLARIE PVC CU GEAM TERMOPAN ;
- ⑦ SOCLU TENCUIALA DECORATIVA ;

ORDINUL ARHITECTILOR
DIN ROMANIA.
3366
Dan
TINCU
Arhitect cu drept de semnatura



REZISTENTA LA FOC: GR. II
 IMPORTANTA: CATEG. "D"; CLASA IV
 ZONA DE ACCELERATIE SEISMICA: Ag=0.35 m/s
 PERIOADA DE COLT: Tc=1,6 sec.

PREZENTUL DOCUMENT RECEPTIONAT ESTE VALABIL
 ÎN BOTTI DE PVR NR. 895 DIN 30.04.2020

Iridenta
 Mariana
 Coman

Digitally signed
 by Iridenta-
 Mariana Coman
 Date:
 2020.04.30
 17:11:00 +0300'

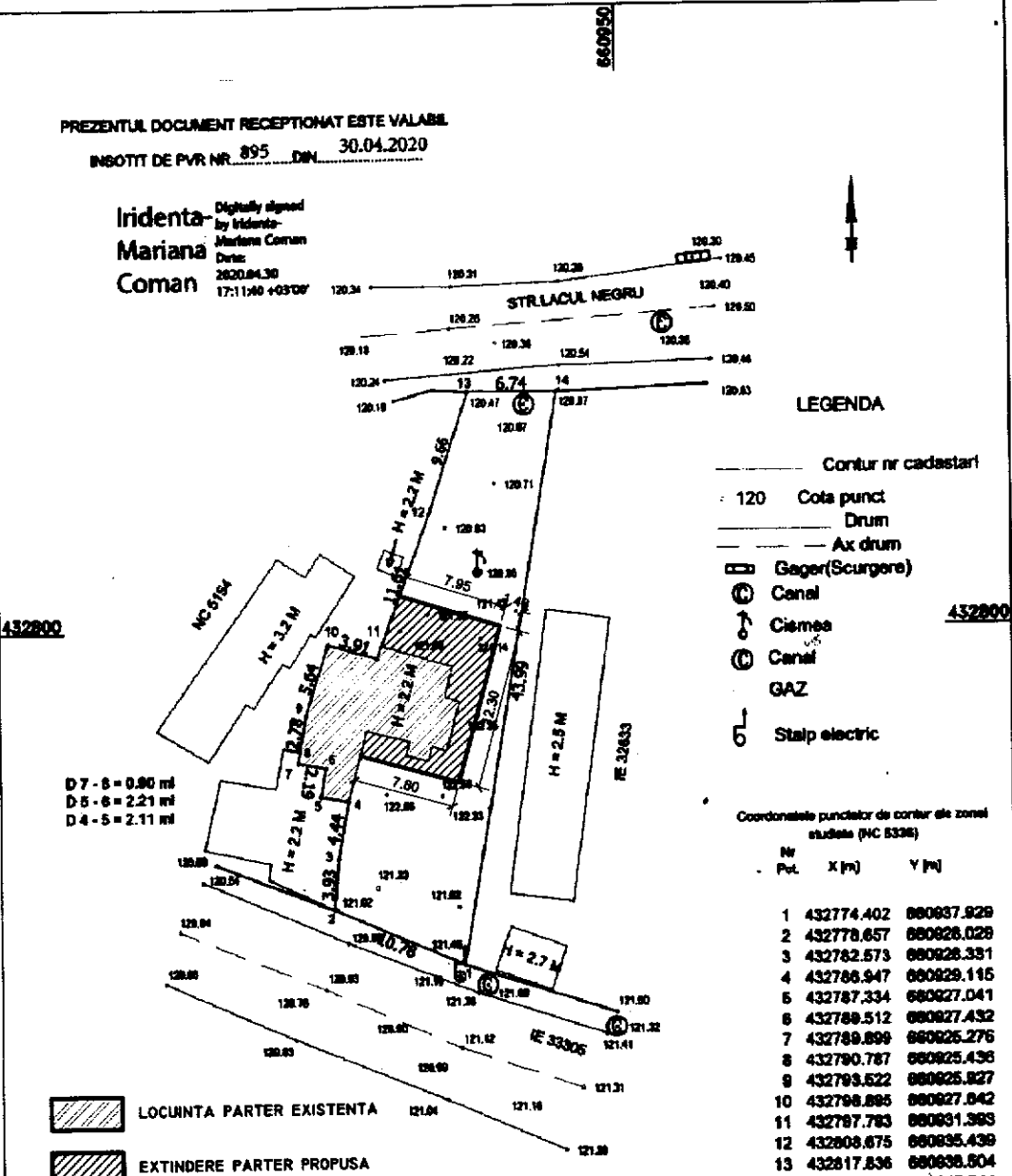

- LEGENDA**
- Contur nr cadastrari
 - 120 Cota punct
 - Drum
 - Ax drum
 - ☐ Gager (Scurgere)
 - ⊕ Canal
 - ⊖ Ciemea
 - ⊕ Canal
 - GAZ
 - ⊕ Staip electric

D7 - 6 = 0.90 ml
 D5 - 6 = 2.21 ml
 D4 - 5 = 2.11 ml

▨ LOCUINTA PARTER EXISTENTA
 ▨ EXTINDERE PARTER PROPUA

Coordonatele punctelor de contur ale zonei studiate (NC 5336)

Nr. Pnt.	X [m]	Y [m]
1	432774.402	680937.929
2	432778.657	680926.028
3	432782.573	680928.331
4	432786.947	680929.115
5	432787.334	680927.041
6	432789.512	680927.432
7	432789.899	680925.276
8	432790.787	680925.436
9	432793.522	680925.827
10	432798.895	680927.842
11	432787.783	680931.383
12	432808.675	680935.439
13	432817.836	680938.904
14	432817.777	680945.244

SCONST. EXIST. = 86,86 MP
 SCONST. PROP. = 55,14 MP
 P.O.T. EX. = 19,61 %
 P.O.T. PR. = 32,05 %
 C.U.T. EX. = 0,1961
 C.U.T. PR. = 0,3205
 Sreter = 443,00 MP

ORDINUL ARHITECTILOR 432750
 DIN ROMANIA
 3366
 Dan
 TINCU
 Arhitect cu drept de semnatura

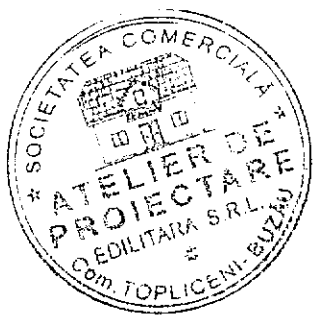

PLAN DE SITUATIE Sc. 1:500

RESCHIMBARE
 51-70-06-21
 constructie
 gestionata de